1999 BANDAI CATALOG

# B's Launcher For 21ST

新たなる"G"始動!!

## ∀ガンダム

遂に始動した∀ガンダムTOYの全貌が明らかに!!

みんな、本気になってくる!!

## WonderSwan

ハード&ソフト紹介+インプレッション!

注目のTV化&映画化で熱くなる!!

## デジモンアドベンチャー

秘密のモンスター図鑑!!

## 最新キャラクター商品紹介

救急戦隊ゴーゴーファイブ/燃えろ!!ロボコン
ウルトラマンガイア/ダイノゾーン/遊☆戯☆王
学級王ヤマザキ/神風怪盗ジャンヌ
おジャ魔女どれみ/カードキャプターさくら/etc.

BANDAI

どこでも楽しく簡単に遊べる
ハイテクマシンが登場！
WonderSwan™
WonderSwan™
ワンダースワン
軽くてコンパクトなボディーに包まれたハイポテンシャルゲームマシン、それがワンダースワンだ。
WonderSwan
ワンダースワンホームページ
『GO!ワンダースワンWeb』開設中
http://www.swan.channel.or.jp/
©BANDAI 1999
※画面はハメ込み合成です

# 充実したハイスペックと洗礼された本体デザインが魅力

バンダイが提唱する携帯ゲームの在り方「どこでも、楽しく、簡単に」に対する答えが、このワンダースワンだ。小さなボディに組み込まれた数々の機能は、新時代の携帯ゲーム機として未知なる可能性を秘めているのだ。

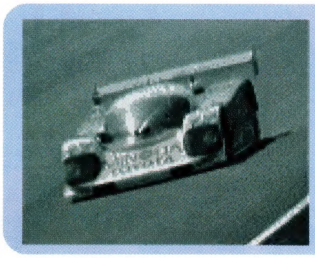

●高解像を誇る液晶画面で美しい画像を実現

●ソフトに応じてタテとヨコどちらでもプレイ可能

## ワンダースワンの10大特徴

①ソフトに合わせて、本体をタテ、ヨコ自在にプレイ可能。
②美しい8段調の液晶画面。
③高性能16ビットCPUを搭載。
④アルカリ単3電池1本で30時間プレイ可能。
⑤高速な通信機能と処理能力。
⑥個人のデータを記録する、EEPROMを内蔵。
⑦サンプリング音声やステレオサウンドを実現した、優れたオーディオ機能。
⑧全世界基準対応仕様（効率の良い開発環境）。
⑨優れた画面機能（スクリーン2枚重ね・スプライト表示数・定義キャラ数ほか）。
⑩大容量カセット。

## ワンダースワン専用の周辺機器も発売中

**通信ケーブル**
ハード同士に接続して通信プレイが可能。
価格：1,450円（税別）

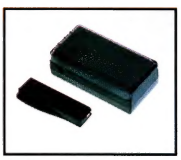

**専用充電器・充電池セット**
家庭用のコンセントから充電が可能だ。
価格：3,700円（税別）

**ヘッドホン付きアダプタ**
音量調節も可能なサウンドヘッドホン。
価格：2,700円（税別）

**専用充電池**
使用するには、専用の充電器が必要。
価格：1,950円（税別）

※周辺機器はサミー（株）より発売です。

### 主な仕様

●サイズ／充電池使用時 74.3X121X17.5mm
単3アルカリ乾電池使用時 74.3X121X24.3mm
●重量／約93g（電池含まず）
●電池寿命／約30時間（単3アルカリ乾電池使用時/使用温度及びカートリッジによって変化）
●サウンド機能／本体音源：圧電発音体（モノラル）
外部出力：ヘッドホン（ステレオ）
●カセット容量／ROM：最大128Mbit,
RAM：最大128Mbit, EEPROM
●本体標準価格／4,800円（税別）

※通信ケーブルで通信プレイできるのは、それに対応したソフトのみ。

# オシャレにドレスアップされた本体カラーは全部で7種類

大人から子供まで気軽に携帯できるポップな本体デザインも、ワンダースワンの魅力のひとつ。そのカラーバリエーションは全部で7種類。どのカラーも現在、巷で流行っているオシャレなものばかり。

それもそのはず、7種類の本体カラーは、若者の必須アイテム、携帯電話やPHSのカラーを参考にセレクトされているのだ。

## まだまだ広がるワンダースワンワールド

携帯魚群探知機

# WonderSwan Handy Sonar

## ワンダースワン ハンディーソナー

発売日：5月発売予定／価格：9,800円（税別）

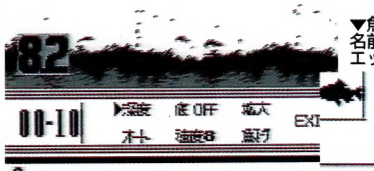


▼魚図鑑は、名前、水質、シルエットから検索可能。

▲各情報は画面内で手軽に調べられる。

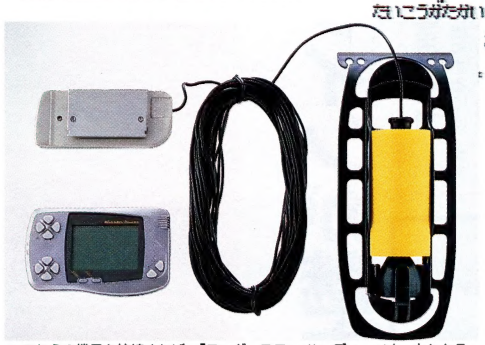

▲これらの機具を接続すれば、「ワンダースワン ハンディーソナー」になる。

ワンダースワンが魚群探知機に大変身！その名も「ワンダースワン ハンディーソナー」。専用カートリッジを本体に接続するだけで本格派の小型魚群探知機に。高性能ソナーセンサーは、本多電子株式会社製のものを採用しており、魚群、深度、地形を画面で細かく確認できる。さらに簡易タイドグラフ（潮の干満グラフ）機能や、約80種類にも及ぶ魚の図鑑もあるのだ。

©BANDAI 1999

# 3月発売ソフトラインナップ

本体の発売と同月に発売されるビッグソフトを紹介！

## チョコボの不思議なダンジョン for ワンダースワン

| 発売日 | 発売中 |
|---|---|
| 予価 | 3,800円(税別) |
| プレイ人数 | 1人 |
| ジャンル | ダンジョンRPG |
| メーカー名 | 協力(株)スクウェア (株)バンダイ |

入るたびに変わるダンジョンが楽しいよね

『チョコボの不思議なダンジョン』が携帯サイズで登場。オリジナルと同様に楽しさ満載！

## GUNPEY（グンペイ）

| 発売日 | 発売中 |
|---|---|
| 予価 | 2,980円(税別) |
| プレイ人数 | 1～2人 |
| ジャンル | パズル |
| メーカー名 | 企画・開発:(株)コト (株)バンダイ |

ルールは簡単だけど、奥が深いんだから！

下からドンドン出現する左右のラインを繋いで消していこう。ゲームモードも多彩だ。

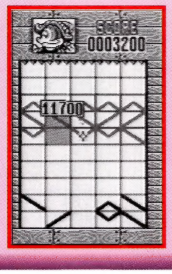


## 電車でGO！

| 発売日 | 発売中 |
|---|---|
| 予価 | 3,800円(税別) |
| プレイ人数 | 1人 |
| ジャンル | 電車運転ゲーム |
| メーカー名 | (株)タイトー |

運転士さんの楽しさや大変さを体験できるよ！

ワンダースワンの高解像度画面で臨場感バツグン。これでどこでも電車の運転士になれる！

## ワンダースタジアム

| 発売日 | 発売中 |
|---|---|
| 予価 | 3,600円(税別) |
| プレイ人数 | 1～2人 |
| ジャンル | スポーツ |
| メーカー名 | 企画・開発:(株)ナムコ (株)バンダイ |

オリジナル球団の選手は、鍛えて強くできるんだから

『ファミスタ』シリーズ最新作。オリジナル球団を作って、ペナントレースに参加できる。

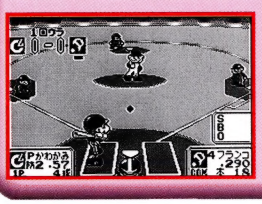

## 新日本プロレスリング闘魂烈伝

| 発売日 | 発売中 |
|---|---|
| 予価 | 3,980円(税別) |
| プレイ人数 | 1人 |
| ジャンル | スポーツ |
| メーカー名 | (株)トミー |

磨き上げた技と鍛え上げた肉体同士が激突。燃えるわ

人気シリーズがワンダースワンに！ 新日プロレスの頂点を目指し、強敵を倒せ！

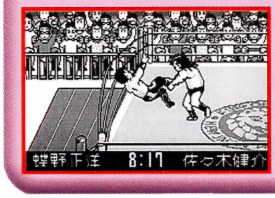


## 信長の野望 for WonderSwan

| 発売日 | 発売中 |
|---|---|
| 予価 | 4,200円(税別) |
| プレイ人数 | 1～2人 |
| ジャンル | 歴史シミュレーション |
| メーカー名 | (株)コーエー |

登場武将は100人以上もいるうえ、育成もできるよ！

人気シリーズがリニューアルされて登場。戦国時代の大名になって、全国統一を目指す。

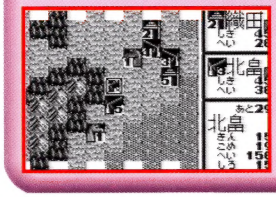

## 麻雀登龍門

| 発売日 | 発売中 |
|---|---|
| 予価 | 3,800円(税別) |
| プレイ人数 | 1～2人 |
| ジャンル | テーブル |
| メーカー名 | サミー (株) |

個性豊かな対戦相手が多数いるから、展開も様々よ

麻雀ファンも納得の本格派4人打ち麻雀ゲーム。自動得点計算やルール設定もできる。

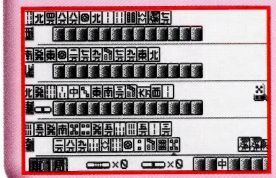

## ぷよぷよ通

| 発売日 | 発売中 |
|---|---|
| 予価 | 3,600円(税別) |
| プレイ人数 | 1～2人 |
| ジャンル | パズル |
| メーカー名 | (株)バンダイ |

あのかわいいかけ声もちゃんと再現されてるんだから

パズルゲームの定番シリーズが、その魅力をそのままにワンダースワンで登場。

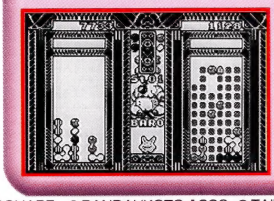

## デジタルモンスター Ver.WonderSwan

| 発売日 | 3月25日発売 |
|---|---|
| 予価 | 3,800円(税別) |
| プレイ人数 | 1～2人 |
| ジャンル | 育成シミュレーション |
| メーカー名 | (株)バンダイ |

携帯デジタルモンスターと接続して対戦ができるわ

デジモンに新世界誕生。8体同時育成、最大10体の同時戦闘に加え、種類も70体以上に。

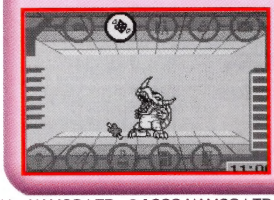

©1997 SQUARE ©BANDAI/KOTO 1999 ©TAITO CORP.1996,1998 Produced by NAMCO LTD. ©1998 NAMCO LTD.,ALL RIGHTS RESERVED (社)日本野球機構 プロ野球12球団公認ゲーム ©1999 NJPW ©1999 TOMY ©1999 KOEI CO.,Ltd. ©1999 Sammy ©1999 CHATNOIR ©SEGA ENTERPRISES,LTD,1999 Licensed by SEGA ENTERPRISES,LTD.この製品は、(株)セガ・エンタープライゼスの許諾を受けて、(株)バンダイが製造販売するものです。©BANDAI 1997/1998 ©BANDAI 1999

発売まで待ちきれない！

# BIG ビッグソフト SOFT 21 TITLE 紹介

これから発売される、4月以降のソフトタイトルにも目が離せない。ここでは期待の新作ソフトを21タイトル紹介するぞ。

※開発中のため、実際の画面と異なる場合があります。

## APRIL

### 三国志 for Wonder Swan

●完全オリジナル『三國志』が登場

| 発売日 | 4月1日発売 |
|---|---|
| 予価 | 4,200円(税別) |
| プレイ人数 | 1～2人 |
| ジャンル | 歴史シミュレーション |
| メーカー名 | (株)コーエー |

群雄割拠する古代中国が舞台。君主のひとりになり、中国全土を統一する。登場する200名の武将は各々特技をもち、個性も豊か。

### 語楽王 TANGO!

●文字を使ったパズルゲームだ！

| 発売日 | 4月1日発売 |
|---|---|
| 予価 | 3,800円(税別) |
| プレイ人数 | 1人 |
| ジャンル | パズル |
| メーカー名 | (有)メビウス |

ひらがなやカタカナを使って言葉を作るパズルゲーム。クロスワード、クイズ、パズル等の要素を交ぜた内容は手軽で楽しさ満点。

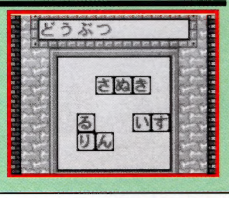


### ナイスオン

●多彩なモードとゴルフの魅力を満載

| 発売日 | 4月8日発売 |
|---|---|
| 予価 | 3,800円(税別) |
| プレイ人数 | 1～2人 |
| ジャンル | スポーツ |
| メーカー名 | サミー（株） |

通常のモードに加え、社長を指令通りに納得させる「接待モード」などがあるほか、カット・インを多用し、臨場感もバツグン。

### 海釣りに行こう！

●新感覚のシーフィッシングゲーム

| 発売日 | 4月1日発売 |
|---|---|
| 予価 | 3,800円(税別) |
| プレイ人数 | 1人 |
| ジャンル | フィッシング |
| メーカー名 | (株)ココナッツジャパン エンターテイメント |

堤防、砂浜などで海釣りを楽しめる。ゲームはステージ構成になっており、各々目標の魚が異なる。海中での魚の動きは必見！

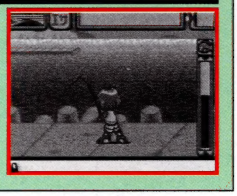

### 子育てクイズ どこでもマイエンジェル

●クイズに答えて愛娘を育てよう

| 発売日 | 4月15日発売 |
|---|---|
| 予価 | 3,800円(税別) |
| プレイ人数 | 1～2人 |
| ジャンル | クイズ |
| メーカー名 | 企画・開発:(株)ナムコ (株)バンダイ |

プレイヤーの回答次第で、娘の成長が変化していくユニークなクイズゲーム。出題問題は、4000問以上もあって種類豊富。

### 上海Pocket

●「牌を消す」楽しさを追求した名作

| 発売日 | 4月1日発売 |
|---|---|
| 予価 | 3,800円(税別) |
| プレイ人数 | 1～2人 |
| ジャンル | パズル |
| メーカー名 | サン電子（株） |

パズルファンに大好評の『上海』が携帯ゲームの特性を生かして登場。4つのユニークなプレイモードは、通信対戦も可能だ。

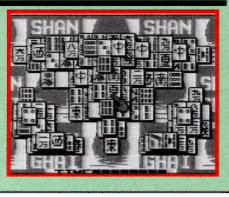


### SDガンダム エモーショナルジャム

●究極の携帯SDガンダムゲーム出現

| 発売日 | 4月中旬発売 |
|---|---|
| 予価 | 4,200円(税別) |
| プレイ人数 | 1～2人 |
| ジャンル | シミュレーション |
| メーカー名 | (株)バンダイ |

歴代『ガンダム』シリーズから200種以上のメカと人物が登場。様々な演出を盛り込んだ最大5対5の戦闘やキャラの育成が魅力。

### 元祖じゃじゃ丸君

●懐かしのじゃじゃ丸くんが復活！

| 発売日 | 4月15日発売 |
|---|---|
| 予価 | 3,800円(税別) |
| プレイ人数 | 1人 |
| ジャンル | アクション |
| メーカー名 | (株)ジャレコ |

ユニークなアクションゲームとして話題を呼んだ忍者活劇の復刻版。囚われのさくら姫を救うため、全25ステージを切り抜ける。

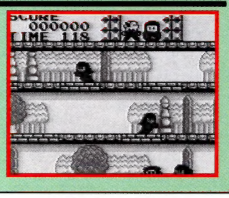

### スーパーロボット大戦COMPACT

●完全オリジナルストーリーで登場！

| 発売日 | 4月下旬発売 |
|---|---|
| 予価 | 4,500円(税別) |
| プレイ人数 | 1人 |
| ジャンル | シミュレーションロープレ |
| メーカー名 | (株)バンプレスト |

厳選された150体以上のキャラが繰り広げる新ドラマが誕生。地上や宇宙で行われる攻略順序を選択できる新システムを採用。

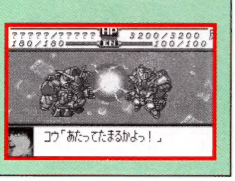

### beat mania for WonderSwan

●話題の「BEMANI」が携帯ゲームに

| 発売日 | 4月発売 |
|---|---|
| 予価 | 4,800円(税別) |
| プレイ人数 | 1～2人 |
| ジャンル | DJシミュレーション |
| メーカー名 | (株)コナミ |

曲に合わせて、タイミング良くボタンを押そう。ハイクオリティーな曲を同梱される、専用ターンテーブルで独自のリズム操作が楽しめる。

©1999 KOEI Co.,Ltd. ©Mebius1999 ©Sammy 1998 ©創通エージェンシー・サンライズ Produced by NAMCO LTD. ©1996 1997 1998 NAMCO LTD., ALLRIGHTS RESERVED Shanhai is a registerd trademark of Activision,Icn. ©1999.All rights reserved. Sourece code for WONDER SWAN version designed by SUNSOFT. ©COCONUTS JAPAN ENTERTAINMENT CO.,LTD. ©1985,1999 JALECO ©章プロ ©創通エージェンシー・サンライズ ©ダイナミック企画 ©東映 ©東北新社 ©BANPRESTO 1999 ©1997 1999 KONAMI ALL RIGHTS RESERVED. ©BANDAI 1999

## MAY

### メタロット・パーフェクトエディション（クワガタバージョン）

●人気のロボット育成ゲームが登場！

| 発売日 | 5月4日発売 |
|---|---|
| 予価 | 3,980円（税別） |
| プレイ人数 | 1～2人 |
| ジャンル | ロールプレイングゲーム |
| メーカー名 | イマジニア（株） |

4つのパーツからなるロボット（メダロッド）を、パーツの組み替えや育成をしながら、最強のメダロットにするのが目的だ。

### メタロット・パーフェクトエディション（カブトバージョン）

●数々のパワーアップが施された！

| 発売日 | 5月4日発売 |
|---|---|
| 予価 | 3,980円（税別） |
| プレイ人数 | 1～2人 |
| ジャンル | ロールプレイングゲーム |
| メーカー名 | イマジニア（株） |

『クワガタバージョン』と同様に、ど迫力になった戦闘シーンやイベントが追加されたほかに、通信で対戦やパーツの交換が可能。

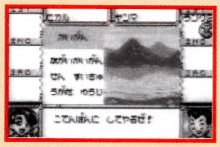

### スペースインベーダー

●TVゲームの原点、ここにあり！

| 発売日 | 5月13日発売 |
|---|---|
| 予価 | 3,800円（税別） |
| プレイ人数 | 1～2人 |
| ジャンル | シューティング |
| メーカー名 | サン電子（株） |

言わずと知れたTVゲームの古典的名作。シンプルだが奥深い内容は、携帯ゲームに最適。新たに通信対戦ができるようになった。

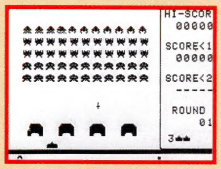

### ラストスタンド

●新感覚の育成シミュレーションだ！

| 発売日 | 5月27日発売 |
|---|---|
| 予価 | 3,800円（税別） |
| プレイ人数 | 1人 |
| ジャンル | シミュレーションRPG |
| メーカー名 | （株）バンダイ |

勇者たちに様々な職業を経験させ、打倒魔王を目指す。勇者は教育や戦闘で個性的に成長。さらに能力をほかのキャラに継承可能。

### 風のクロノア～Moonight Museum～

●今度はパズルアクションになったぞ！

| 発売日 | 5月発売 |
|---|---|
| 予価 | 3,800円（税別） |
| プレイ人数 | 1人 |
| ジャンル | パズルアクション |
| メーカー名 | 企画・開発：（株）ナムコ　（株）バンダイ |

PSで人気を博した『風のクロノア』が、オリジナルを基本とし、それにパズル要素が強いステージを新たに加えて新登場した。

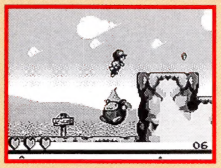

### アンカーズ・フィールド

●戦略が重要な陣取りゲーム

| 発売日 | 6月24日発売 |
|---|---|
| 予価 | 3,800円（税別） |
| プレイ人数 | 1～2人 |
| ジャンル | 陣取りシミュレーション |
| メーカー名 | （株）サミー |

様々なアンカーやマシンを使い、自分の陣地を拡大していく。風向きや地形の要素が、戦略性を高めている。通信対戦も可能だ。

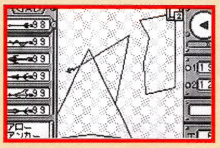

## SUMMER

### 鉄拳カードチャレンジ

●『鉄拳』が、カードバトルになった！

| 発売日 | 6月発売 |
|---|---|
| 予価 | 未定 |
| プレイ人数 | 1～2人 |
| ジャンル | カードバトル |
| メーカー名 | 企画・開発：（株）ナムコ　（株）バンダイ |

『鉄拳』シリーズの人気キャラが、SDサイズになって登場だ。カードのおき変えにより、自分ならではのコンボや必殺技を繰り出せ!!

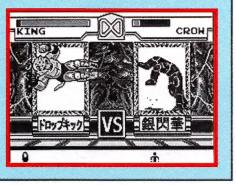

### VAITZ BLADE（ヴァイツブレイド）

●モンスターを合成して最強を目指せ

| 発売日 | 6月発売 |
|---|---|
| 予価 | 3,980円（税別） |
| プレイ人数 | 1人 |
| ジャンル | RPG |
| メーカー名 | （株）バンダイ |

中世ヨーロッパ風の世界を舞台にしたワンダースワン初の本格派RPGだ。モンスター同士の合成や、ハードなシナリオが魅力。

### カオスギア

●人気トレーディングカードをゲーム化！

| 発売日 | 夏発売予定 |
|---|---|
| 予価 | 未定 |
| プレイ人数 | 1～2人 |
| ジャンル | シミュレーション |
| メーカー名 | （株）バンダイ |

領土の財政を整え、街や城を育成し、英雄や兵士などを雇い戦力増強後、フィールドマップにいる敵をカードバトルで倒すのだ。

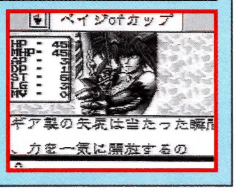

### ポケットファイターズ（仮）

●2つのオリジナルモードを追加！

| 発売日 | 夏発売予定 |
|---|---|
| 予価 | 3,500円（税別） |
| プレイ人数 | 1～2人 |
| ジャンル | 格闘アクション&コレクション |
| メーカー名 | 企画監修：（株）カプコン　（株）バンダイ |

オリジナルゲームを基本に、カードゲームの要素を付加し、携帯ゲームならではの面白さを追求。アクションが苦手でも楽しめる。

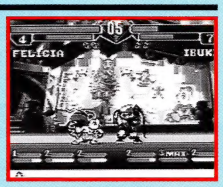

### NEON GENESIS EVANGELION使徒新生（仮）

●『エヴァ』の感動が蘇る！

| 発売日 | 夏発売予定 |
|---|---|
| 予価 | 未定 |
| プレイ人数 | 未定 |
| ジャンル | 育成シミュレーション&アドベンチャーゲーム |
| メーカー名 | （株）バンダイ |

爆発的人気を博した『エヴァンゲリオン』が、育成とアドベンチャーをミックスさせた新スタイルのゲームになって復活する！

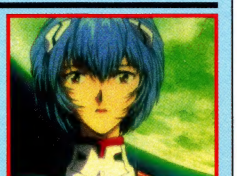

### 名探偵コナン（仮）

●次々に発生する事件を解決できるか？

| 発売日 | 夏発売予定 |
|---|---|
| 予価 | 未定 |
| プレイ人数 | 未定 |
| ジャンル | 推理アドベンチャー |
| メーカー名 | （株）バンダイ |

遊ぶごとに事件内容が変化する「事件生成システム」と、何度も遊べる「ブルーフ謎解きシステム」の新要素で推理を堪能できる。

原作・キャラデザイン：ほるまりん　制作協力：（株）講談社コミックボンボン編集部 ©1997/1999 Imagineer Co.,Ltd ©1997/1999 NATSUME Co.,Ltd ©1999 Sammy ©SUNSOFT 1999 ©TAITO CORP.1978,1999 ©1997 1998 NAMCO LTD., ALL RIGHTS RESERVED ©BANDAI 1998・1999 ©CAPCOM CO.,LTD 1997,1998 ©GAINAX/Project Eva.・テレビ東京 ©1997 GAINAX/EVA 製作委員会 ©青山剛昌/小学館・読売テレビ・



※「NEON GENESISI EVANGELION使徒新生（仮）」の画面写真はイメージイラストです。

# 20周年!の幕開け!!

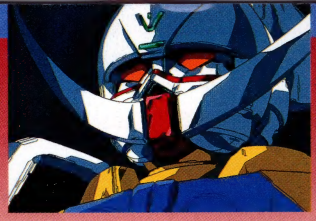

◀白ヒゲこと、石像・ホワイトドールから出現したνガンダム。

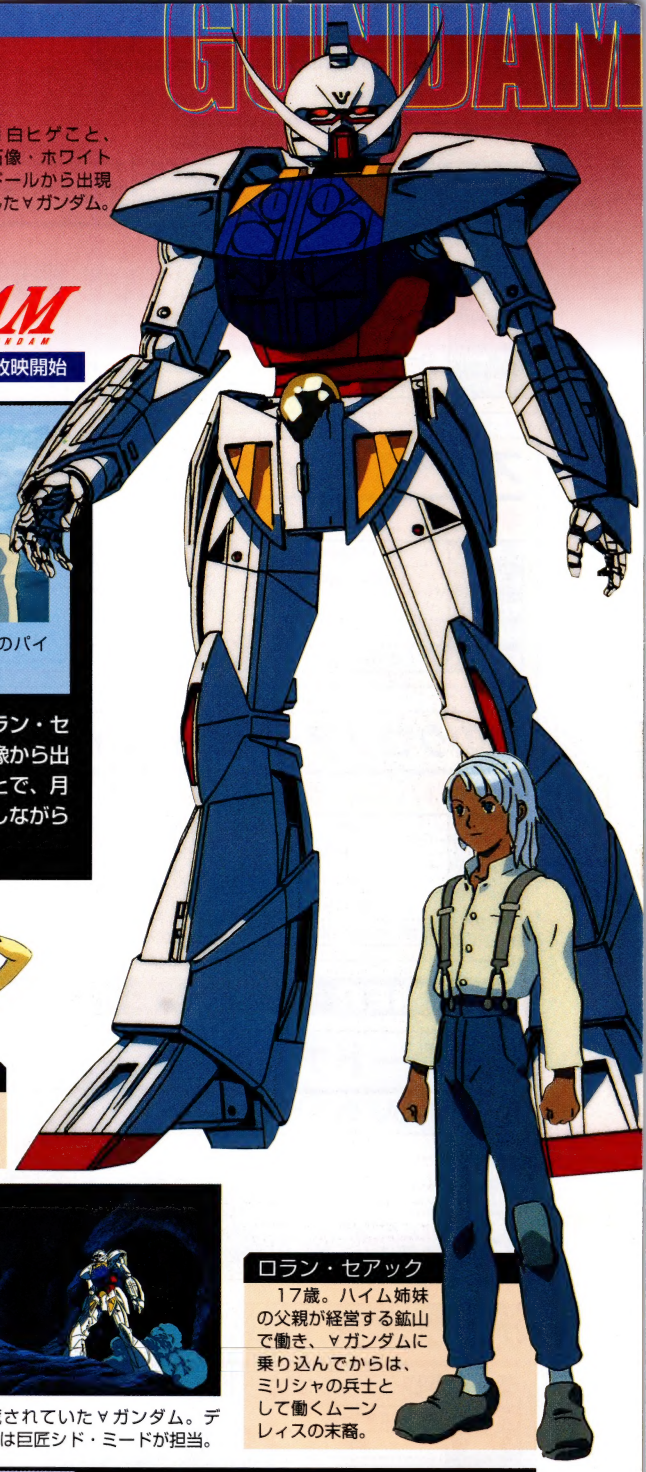

## ●4月2日フジテレビ系にて放映開始

### 4月から新たな“ガンダム伝説”が幕開け!

あの富野由悠季総監督が久々に手掛ける、話題のTVシリーズ『ν(ターンエー)ガンダム』。安田朗氏、シド・ミード氏といったスタッフが参加し、これまでとは一味違った物語が展開するゾ!

▼御曹司のグエンは、ロランのことをローラと愛称で呼ぶのだ。

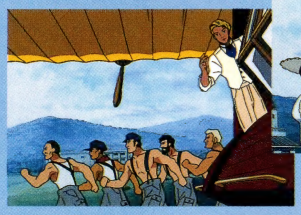

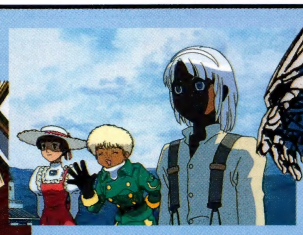

▲ロラン以外にも、MSのパイロットになる者がいる。

**ストーリー**　2345年。地球(北アメリア大陸)は、地球帰還作戦を展開する月の民・ムーンレィスのMSに攻撃される。地球側はミリシャ(軍隊)が応戦するも、20世紀初頭の文明レベルしか持たない彼らに止める術はない。2年前、地球へ調査のためにやって来た主人公のロラン・セアックは、ホワイトドールと呼ばれる石像から出現したMS・νガンダムに乗り込んだことで、月と地球の狭間で皆が幸せになる方法を探しながらミリシャの兵士として戦うことに!

**キース・レジェ**
17歳。地球へやって来た一人。パン屋で働く。

**フラン・ドール**
17歳。ロランたちと地球へやって来た少女。

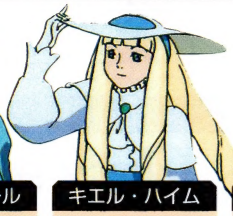

**キエル・ハイム**
17歳。ハイム家の長女で、2年前ロランを助けた。

**メシェー・クン**
18歳。飛行機屋を父に持つ、ソシエの女友だち。

**MSフラット**
ロランたちが地球へやって来た時に使用したMS。

**ソシエ・ハイム**
15歳。キエルの妹でロランに興味を持ち世話を焼く。

**グエン・サード・ラインフォード**
19歳。ムーンレィスと交渉を行う御曹司。

▲石像ホワイトドール。この中にνガンダムが埋蔵されている。

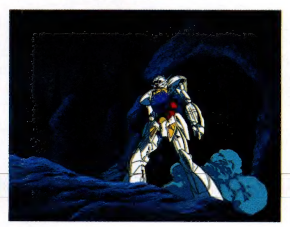

▲埋蔵されていたνガンダム。デザインは巨匠シド・ミードが担当。

**ロラン・セアック**
17歳。ハイム姉妹の父親が経営する鉱山で働き、νガンダムに乗り込んでからは、ミリシャの兵士として働くムーンレィスの末裔。

●プラモデル1/144スケール
**νガンダム**
1/144 のHGシリーズにνガンダムがラインナップ。発売日未定／価格未定

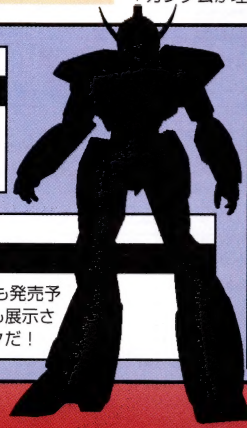

●超合金
**νガンダム**
νガンダムの超合金も発売予定! 今回のショーでも展示されているのでチェックだ!

## GUNDAM CONVENTION

ガンダム生誕20周年を記念したイベントを4月4日、東京ビックサイトで開催!『第08MS小隊』第11話の先行上映会や、限定オリジナルグッズの販売など、ファン必見のイベントだ。

●開催日時／4月4日(日)
9:00〜17:00(予定)
●開催場所／東京ビックサイト
東3ホール
●入場料金／一般1,000円　小学生500円

©創通エージェンシー・サンライズ・フジテレビ

SINCE 1979
GUNDAM
20th
ANNIVERSARY
GUNDAM
BIGBANG PROJECT

# 『ガンダム』誕生から新たなる“ガンダム伝説”

## 超合金 可動戦士ガンダム

●6月発売予定／予価4500円

●腕には新方式のジョイントが採用され、難しいとされていたビームサーベルを抜こうとするポーズもとれるゾ。

●「この製品にアムロ・レイは入っています」。1／32スケールのメタルフィギュアつき。

●腰をねじることが可能。オプションの手首もつき、アニメ的ポーズも思いのまま。

●オプションの1つ・ビームライフルも一部可動し、各ジョイント部分の可動率もアップしているので、こんなポーズも取れる。

アニメーションの映像イメージを重視したガンダムが「超合金」でデビューする。作画監督安彦良和氏描くところの「人間味あふれるアクションシーン」を再現すべく、今までにない関節機構を搭載。スケールは144分の1。20周年を迎えるガンダムの新しい1ページがまもなく完成！

©創通エージェンシー・サンライズ

# 3月27日ジオン軍進撃！

## パーフェクトグレードシリーズ 1/60 MS-06F ZAKUII

●3月27日発売／価格12,000円（税別）

### 1年戦争時代の名機ザクがシリーズ第2弾として登場！

ジオン軍の中でもバリエーション豊富なザク。この中の中心となるF型の外観、内部をリアルに再現し、迫力ある1／60スケールでキット化。

▲可動するモノアイは、発光ダイオードで光らせることが可能だ。



◀◀コックピットのハッチが開閉でき、パイロットのフィギュアも付属。

▼▶背部ランドセルはバーニアの可動と外装の展開を再現。

◀▲フロント&サイドアーマーの開閉率が大きく、ポーズがとりやすい。

▼▶脚部アーマー展開によりスラスター等の内部メカを確認できる。



▲装甲を外した状態のザク。内部のメカニック部分もリアルに再現されている。

## パーフェクトグレードシリーズ 1/60 RX-78-2 ガンダム

●発売中／価格12,000円（税別）

◀完全変形コアファイターを胴体内に収納できるなど、魅力溢れるシリーズ第1弾！　ガンダム2号機。

▶クリアパーツ（セット1未収録の部分）とハイパーバズーカなどの武器をセットになっている。

パーフェクトグレードシリーズ
RX-78-2ガンダムカスタムセット#2
●4月発売予定／価格3,000円（税別）

▶ガンダムをスケルトン仕様にするクリアパーツとアクリル素材で発光するビームサーベルをセットにしたキット。

パーフェクトグレードシリーズ
RX-78-2ガンダムカスタムセット#1
●発売中／価格3,000円（税別）

©創通エージェンシー・サンライズ

HEAD STRIKER あんゲキタマン

ゲキタマン④ ウイングゼロガンダム
バスターライフルで2連射攻撃開始！

ゲキタマン⑥ ゴッドガンダム
ゴッドフィンガー付きの熱いヤツ！

●発売中／価格すべて五〇〇円（税別）

# 発進せよ!! ゲキタマン

あのガンダムたちが、ま～るい玉になっちゃった!? その名もアクションプレイモデル「ゲキタマン」。スプリングアクションでま～るい本体を撃ちだせちゃうのだ。2体あれば玉を当て合うバトルができちゃうぞ。

## 遊び方&イベント

頭のゲキダマをセットして、背中のスイッチを押すとゲキダマが飛ぶしくみなのだ。それで相手のゲキダマをふっ飛ばせば勝ち。かべに当てて、そのはね返りを利用して相手をふっ飛ばす「かべうち」というテクもある。正式なルールは3体ずつのバトルで、相手のキングをふっ飛ばすと勝ちだぞ。

◀店頭実演では、子供達のフィーバーぶりがすごいぞ！

ゲキタマン① ガンダム
銃や盾などのオプションがついてるぞ。

ゲキタマン② シャザク
シルバーメッキの内部メカ型のかえ玉だ。

ゲキタマン③ Zガンダム
蓄光樹脂を使ったかえ玉が暗闇の中で光る。

ゲキタマン⑤ Vガンダム
蛍光樹脂を使ったサザビーのかえ玉付き。

キアードーガ

PAT.P

---

ムシャ戦記（せんき） 光の変幻編（ひかりのへんげんへん）

# 連携協力せよ カスタム武者

カスタム武者はパーツを交換することでパワーアップ！ 下のウイングゼロとナタクはその一例だ!!

NO.192 武者ウイングゼロ
新シリーズの主人公。

武者ウイングゼロ 超進化形態

NO.194 武者ナタク
組み換えることでリアル武者姿となるマシン武者。

NO.197 武者デスサイズ
死神とあだ名される武者。大鎌で天魔軍団を狩れ！

NO.196 武者サンドロック
7段変形のカスタム武器を装備した武者だ!!

NO.195 武者ヘビーアームズ
重火器で武装した武者。戦闘時は面を装備するぞ。

BB戦士（ビービーせんし）

●発売中／価格
左の番号全て500円（税別）
※超進化形態は販売していません

ハイクオリティのリアルBB戦士!!
GP01Fb ガンダム 発進!!
NO.193 BB戦士ガンダムGP01Fb
発売中／価格500円（税別）

## TV版デジモンアドベンチャー

ある日突然、未知の世界「デジタルワールド」に漂着した７人の少年少女…。彼らを待っていたのは、７匹のパートナーデジモンだった。
なぜ、この世界に呼ばれたのか？
どうすれば元の世界に帰れるのか？
「デジモンワールド」の謎を解く旅が今始まる!!
毎週日曜日午前9：00より
フジテレビ系にて大好評放送中

## 映画版デジモンアドベンチャー

それは、太一が7才の頃の出来事だった。真夜中にパソコン画面から不思議なタマゴが飛び出し、奇妙な生物「ボタモン」が生まれた。「ボタモン」は、「コロモン」「アグモン」へと進化し、真夜中の街へ飛び出していく。さまようアグモンの前に、突然、巨大な鳥型デジモンが現れる。激しいバトルの最中、アグモンの体に変化が…！
3月6日より全国東映系映画館にてロードショー

# この7人の少年達と7匹のデジモンが大活躍！

### 太一とアグモン

太一は、スポーツが得意だが、勉強が苦手で、せっかち。アグモンも太一同様、猪突猛進タイプだ。

### 空とピヨモン

空は、運動神経が抜群で、的確な判断力がある。ピヨモンは、素直で、いつものびのびと行動している。

### ヤマトとガブモン

ヤマトは、勉強スポーツともに得意。責任感がとても強い。ガブモンは、シャイでとても恥ずかしがりや。

### 光子郎とテントモン

光子郎は、論理的な性格。いつも、ノートパソコンを持ち歩いている。テントモンは、とてものんきな性格。

### ミミとパルモン

ミミは、おおらかな性格で細かいことを気にしない。パルモンは、喜怒哀楽が激しく、すぐに表情にあらわれる。

### タケルとパタモン

タケルは、素直で優しい性格をした、ヤマトの弟。パタモンは、けなげで、愛らしいキャラクター。

### 丈とゴマモン

丈は、きまじめな性格。最年長者としての自覚と責任感を持っている。ゴマモンは、やんちゃできかん坊。

オープニングテーマソング
和田光司が歌う「Butter-Fly」
4月23日、NECインターチャネルより￥1050（税込）で発売。

エンディングテーマソング
ミミ役の前田愛が歌う「I wish」
4月23日、NECインターチャネルより￥1050（税込）で発売。

テーマソングのお問い合わせ先／NECインターチャネル株式会社　03-5440-0756

# キミもファイル島で冒険だ!!

## デジレイダー（仮）

デジモンアドベンチャーの舞台、ファイル島の７つのステージをパートナーデジモンと共に旅して、悪のデジモンを倒せ！万歩計機能のついた携帯液晶ゲームだ。また、特定の条件を満たすと、AM電波受信機能で、特別なイベントが起こり、仲間を増やせるぞ！

7月発売予定
予価 ￥2980

「クレスタータグ」に付いている紋章を「デジレイダー」に接続して、「デジレイダー」をプレイすると、ステージ攻略がしやすくなったり、特別な進化をさせることができるぞ。

## デジトレックやデジモンアナライズノートに

## クレスタータグ（仮）

デジモンアドベンチャーで登場するタグだ。7種類の紋章が付いていて、タグに紋章をはめ変えて遊ぶことができるぞ！　7月発売予定　予価 ￥980

「クレスタータグ」に付いている紋章を「デジモンアナライザー」に接続して、「デジモンアナライザー」をプレイすると、グラフィックパズルが解きやすくなるぞ。

## キミだけのデジモン図鑑を作ろう!!

### デジモンアナライザー

パズルを解くと解いたデジモンを図鑑に収めることができる。また、デジタルモンスターVer1～ペンデュラムシリーズを接続すると育てたデジモンを図鑑に収めることができる。電話帳機能や電卓機能のついた実用的なアイテムだ！10月発売予定
予価 ￥6980

## バトルもできるかわいいフィギュア

### デジバトキッズ（仮）

本体に内蔵されたセンサーに反応して、言葉を話すぞ。また、デジタルモンスターやデジモンペンデュラム本体と接続バトルが楽しめるぞ！　勝敗によって反応も変化するぞ！
7月発売予定　予価 各￥1480

## 進化するフィギュア

### デジエボリューター（仮）

デジモンアドベンチャーに登場するデジモンキャラのフィギュアだ。成熟期から完全体へと進化（エボリューション）させることができる。　7月発売予定　予価 ￥2500

## デジモンがキミの部屋に

### デジフレンド（仮）

頭をなでてあげたり、おなかをさすってあげるとそのときのアグモンの気分で嬉しがったり、イヤイヤをしたり、いろいろな動作をする人形だ！

キミのかまい方によって、アグモンの性格が変化するぞ！
9月発売予定　予価 ￥5980

## SCOOP!!

お店では買うことができない、デジモンペンデュラムVer2.5が、FAXとインターネットで通信販売されることになったぞ！
他では、絶対に手に入らない超レアな、デジモンペンデュラムを手に入れよう！　ニュープロパティ（127ページ）のウェブページ情報も要チェックだ！

デジモンペンデュラム2.5だ！

ここにアクセス!!
FAX　03-5972-5600
URL　http://www.digimon.channel.or.jp/

©本郷あきよし・東映アニメーション

SCOOP

# デジモンペンデュラム Ver3 ナイトメアソルジャーズの極秘資料を入手!!

成長期までの進化条件と各デジモンのペンデュラムのこつを入手したぞ！
キミだけにこの極秘資料を大公開だ！

## 幼年期

### モクモン

体中に煙のような気体を取り巻いている。

●メガヒットと出すポイント
ペンデュラムが少ないとメガヒットはでないぞ!

### プチメラモン

体全体が火の玉になっている、小さなデジモン。

●メガヒットと出すポイント
少し多めにペンデュラムするとメガヒットが出やすいぞ。

バクモン / ピコデビモン / キャンドモン

## 成熟期

### VA ハヌモン

黄金色の体毛を持つ伝説のデジモン。

●メガヒットと出すポイント
普通よりもちょっと多いくらいでOK。

### VA ガルルモン

青白銀色の毛皮に覆われた、デジモン。

●メガヒットと出すポイント
ほんの少しでOK。

### DA メラモン

全身に紅蓮の炎をまとったデジモン。

●メガヒットと出すポイント
普通より少なめでOK。

### DA ウィザーモン

別次元のデジタルワールドからきた。

●メガヒットと出すポイント
ちょっと多めのペンデュラム。

### VI デビモン

漆黒の衣に身を包んだ堕天使型。

●メガヒットと出すポイント
あまり一生懸命でなくてもOK。

### VI バケモン

低級だが、邪悪なゴーストデジモン。

●メガヒットと出すポイント
ちょっと多めがポイント。

## 成長期

### VA バクモン

夢を食べる幻獣、バクの姿をしたデジモン。

●メガヒットと出すポイント
中ぐらいのペンデュラムがメガヒットのポイントだ！

### DA キャンドモン

頭を激しく燃焼させているデジモン。

●メガヒットと出すポイント
ちょっと多めのペンデュラムでOKだ！

### VI ピコデビモン

蝙蝠の姿をした小型の使い魔デジモン。

●メガヒットと出すポイント
多めのペンデュラムでメガヒットが出るぞ！

## 線の説明

**オレンジ色の線**
あまり面倒を見ない、放任主義で育てると進化する。

**赤色の線**
一生懸命、面倒を見ながら、育成すると進化する。

**青色の線**
普通に面倒を見ながら、育成すると進化する。

**ピンクの線**
たくさんトレーニングをして、一生懸命、面倒を見る。

**水色の線**
トレーニングは少ないが、一生懸命、面倒を見る。

**黒色の線**
たくさんトレーニングはするが、面倒はあまり見ない。

©BANDAI 1998・1999

# 謎のベールにつつまれた究極体

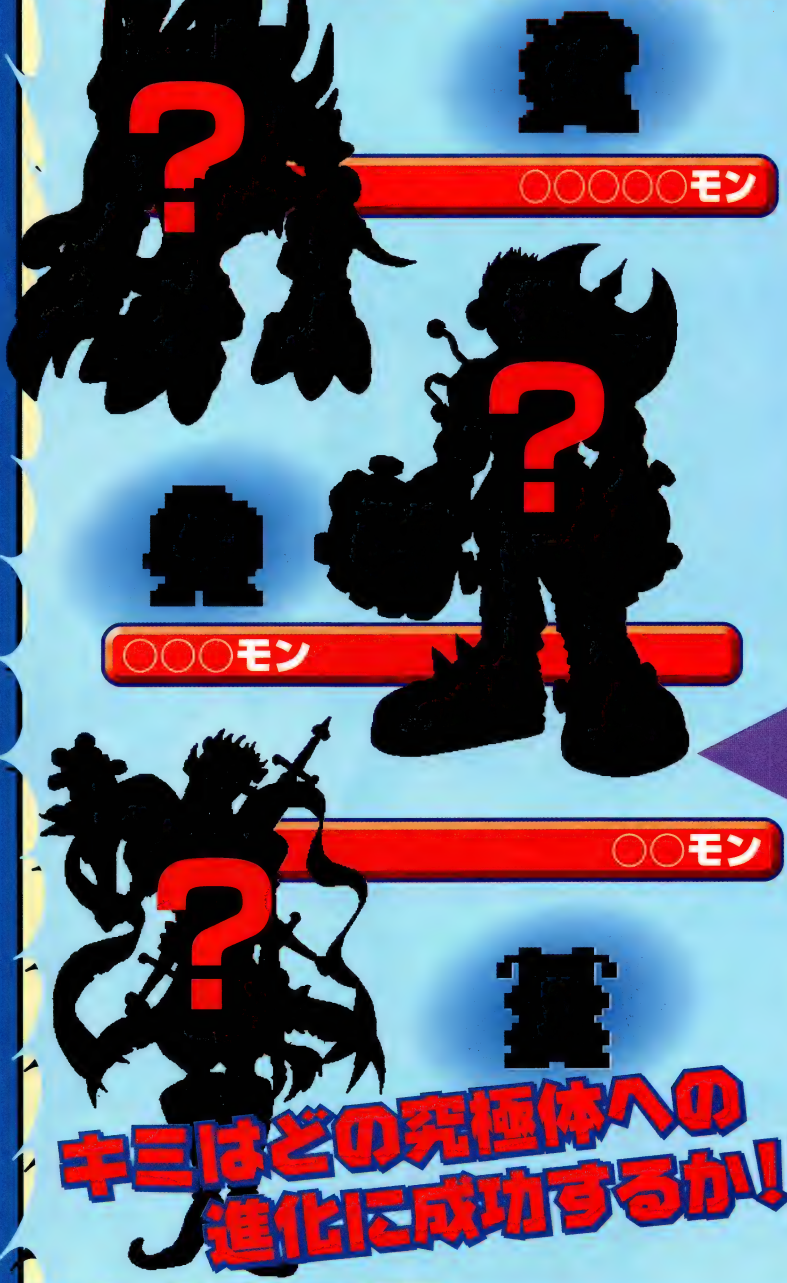
?
?
?

# ついにその姿を現わした!!
# グランドライナー!
## サイマ獣から地球を救え!!

救急戦隊 ゴーゴーファイブ

### ビクトリーロボ

5台の99(キューキュー)マシンが合体して完成する巨大ロボット。各99(キューキュー)マシンの能力を使って繰り出される攻撃は、脅威的な攻撃力がある。また、下半身のみで救助活動にあたるビクトリーウォーカーとしても使用できる。

### グランドライナー

ベイエリア55(ゴーゴー)から発進した5両のトレインメカ「ゴーライナー」が合体して完成する超巨大ロボット。身体の各部に格納された99(キューキュー)マシンとゴーライナーの全エネルギーをひとつにして発揮されるパワーは桁外れだ。

### ストーリー

世紀末の地球に異変発生！　地球に災いをもたらす災魔一族に立ち向かう5人の兄弟。父・巽博士の開発したスーパーレスキューメカで、地球をレスキューせよ！

毎週日曜日午前7：30より
テレビ朝日系にて好評放送中

# GO GO FIVE

# ゴーゴーファイブ 変身だ!!

## ゴーピンク

国立臨海病院救急救命士出身。巽兄弟長女・祭（マツリ）が変身する。被災者の応急処置などの人命救助をおもに行う。ゴーゴーファイブの紅一点。

## ゴーイエロー

首都警察出身。巽兄弟の四男・大門（ダイモン）が変身する。人々を安全な場所へと誘導するなど災害救助時の後方支援を行う、縁の下の力持ちである。

## ゴーグリーン

首都消防局航空隊出身。巽兄弟の三男・鐘（ショウ）が変身する。航空機の操作テクニックは、超A級の腕前を持っている。空からの災害救助を行う。

## ゴーブルー

首都消防局科学消防班出身。巽兄弟の次男・流水（ナガレ）が変身する。科学的な見地から災害救助を行う、ゴーゴーファイブの頭脳的な存在。

## ゴーレッド

首都消防局レスキュー隊出身。巽兄弟の長男・纏（マトイ）が変身する。判断力に優れたゴーゴーファイブのリーダー的な存在。

## 災いの元 災魔一族 サイマいちぞく

### 邪霊姫ディーナス

災魔一族の幹部4兄弟の長女、水の属性を使う災魔。美しい容姿と醜い心を持っている。

### 執事悪魔・呪士ピエール

災魔一族の参謀。4幹部の召喚カードで、災魔獣を呼び覚ます。幼いドロップの世話係でもある。

### 童鬼ドロップ

災魔一族の幹部4兄弟の三男、火の属性を使う災魔。まだ赤ん坊だが、未知数の能力を持っている。

### 冥王ジルフィーザ

地球に災いをもたらす災魔一族の幹部4兄弟の長男、天の属性を使う災魔。ずるがしこさと邪悪なパワーをかねそなえている。実質的な最高幹部だ。

### 獣男爵コボルダ

災魔一族の幹部4兄弟の次男、地の属性を使う災魔。すぐに怒りだす短気な乱暴者。

## ゴーライナー発進!

首都沖合、海上ハイウェイに隣接する位置にライナー発進基地・ベイエリア55（ゴーゴー）がある。巽博士によって緊急時に備え作られたゴーゴーファイブの基地なのだ！

©1999 テレビ朝日・東映

# 緊急事態にそなえろ!!

これが、地球に災いをもたらすサイマ獣とそれを迎え打つゴーゴーファイブの勇姿だ！
キミもゴーゴーファイブやそのマシンを集めて、地球を滅ぼそうとするサイマ獣に立ち向かおう！！

## 1 ファイブレイザー

レイザーグリップを組み替えることによって、ガンモード・スティックモードに変形するぞ！　しかも、各モードによってライトとサウンドも変化！
価格￥2980（税別）　[ベルト・ホルスター・バッチ付き]

**合体可能** ファイブレイザーとライフバードを合体させると、サウンドも変化する！

## 2 ライフバード

5つのパーツに分離させ、付属のレイザーグリップを装着させると、5種類の特殊救急ツールにも変形！
価格￥3980（税別）[レイザーグリップ（音無し）付き]

## 3 ゴーゴーブレス

液晶画面を使い、チェンジモードを含む5つのモードで遊べる。それぞれのモードで、音や光り方が変化する！
価格￥2980（税別）

シリーズ

# GO GO FIVE

## 6 ベイエリア55（ゴーゴー）

5台のゴーライナーを収納・発進が可能な、全長1400ミリの巨大基地。

価格￥5500（税別）
[ゴーライナー・99（キューキュー）マシン・レール付き]

## 5 救急戦隊5セット

ゴーゴーファイブのソフトビニール製フィギュア。ゴーゴーファイブの5人のセットだ。しかもすべて彩色済み。肩と腰は、動かすこともできる。
価格￥1600（税別）

## 8 プラデラ ビクトリーロボ

各関節を自由に動かすことができる、ビクトリーロボだ。もちろんビクトリーウォーカーにも変形させることができるぞ！
価格￥2500（税別）
[ラダーアーム・ブレイバーソード付き]

## 7 DX超合金緊急合体 ビクトリーロボ

5台の99（キューキュー）マシンの超合金だ。5台のマシンを変形させて、合体させると巨大なビクトリーロボに変形させることもできる。しかも、ビクトリーウォーカーにもなるぞ！
価格￥5980（税別）
[必殺剣「ブレイバーソード」付き]

## 9 DX連結合体 グランドライナー

5台のゴーライナーを変形・合体させると超巨大なグランドライナーになるぞ！　各ゴーライナーには、DX超合金・ビクトリーロボ（別売り）の99（キューキュー）マシンを収納することもできる。
価格￥7980（税別）
[別売りのDX超合金・ビクトリーロボ専用キャリングカーゴ付き]

## 11 【RB（レスキューバトラー）シリーズ】2.冥王ジルフィーザ

災魔一族の幹部ジルフィーザのバトルアクションフィギュア。足を握って開閉すると、羽根を羽ばたかせ、お腹の口が開閉するぞ！
価格￥1500（税別）
（杖付き）

## 10 【RB（レスキューバトラー）シリーズ】1.ビクトリーロボ

背中のレバーを押すと、左右に体を振りながら、ラダーアームが伸び、ラダーボンバーアクションをするぞ！
価格￥1500（税別）
（ブレイバーソード付き）

## 13 ビクトリーロボ専用キャリングカーゴ

DX超合金 緊急合体 ビクトリーロボのグリーンホバーに装着する専用のキャリングパーツ。レッドラダーなどの99（キューキュー）マシンをはさみ、輸送することができる。
（DX 連結合体 グランドライナーに入っています）

## 12 【RB（レスキューバトラー）シリーズ】3.マグマゴレム

サイマ獣のアクションバトルフィギュア。背中のレバーを押すと、左右に体を振りながら、剣を上下に振り下ろすぞ！
価格￥1500（税別）
（剣・棍棒付き）

## きみも

## 4 RA(レスキューアクション)

ゴーゴーファイブのアクションフィギュアだ。付属のファイヤーコマンダーやアタッカーポッドにも乗せられる。
1.ファイヤーコマンダー　価格￥2980（税別）
2.アタッカーポッド Type B（ゴーブルー専用）
3.アタッカーポッド Type G（ゴーグリーン専用）
4.アタッカーポッド Type Y（ゴーイエロー専用）
5.アタッカーポッド Type P（ゴーピンク専用）
価格　各￥1500（税別）

この他にも
6.レッドラダー　価格￥3980（税別）
7.グリーンホバー　価格￥2980（税別）
が続々発売予定

©1999 テレビ朝日・東映

# 燃えろ!! ロボコン

## キミのお父さんやお母さんに「がんばる」ことの大切さをおしえてくれたあの「ロボコン」が帰ってきた!

**毎週日曜日午前8：00より**
**テレビ朝日系にて好評放送中**

ロボコンは、ロボット学校の一期生。人間たちと仲良くして、人間の役に立つという課題のために、人間社会で研修をしている。だけど、失敗してばかりして、いつも怒られている。それでも、みんなのためにロボ根性で一生懸命!!

今回は100点を取って、ハートマークをもらえるかな？

**「がんばれ!! ロボコン」**
1974年から放映されていた、お父さんやお母さんが夢中になっていた番組だ。

**ロボコン**
目標に向かって、ロボ根性で向かって行くが、いつもカラ回り。

**ロボビン**
宅配便会社で働く宅配便ロボット。時間厳守が信条らしい。

**ガンツ先生**
ロボコン達を作った、ロボット学校の先生。怒ると恐い！

**ロボデジ**
超ガリ勉で、スポーツが苦手。ちょっとイヤミなところも…。

**ロボピー**
街の風紀を乱す者を絶対に許さない婦人警官ロボット。ロボコンのことが大好き。

**ロボゲタ**
いつも予報（予想？）がはずれてしまう、天気予報ロボット。

**ロビーナちゃん**
心優しいキューピットロボット。ロボットみんなのアイドル。

**ロボケロ**
一度マイクを持つと絶対に放さない、カラオケロボット。

**ロボボス**
気性が荒く乱暴者だが、花を大切にする一面も持っている。

**ロボモグ**
世界一の料理人を目指しているロボット。でも、カレー味のものしかつくれない。

©1999 石森プロ・テレビ朝日・ASATSU D.K.・東映

# スロットロイドで100点がとれる得情報

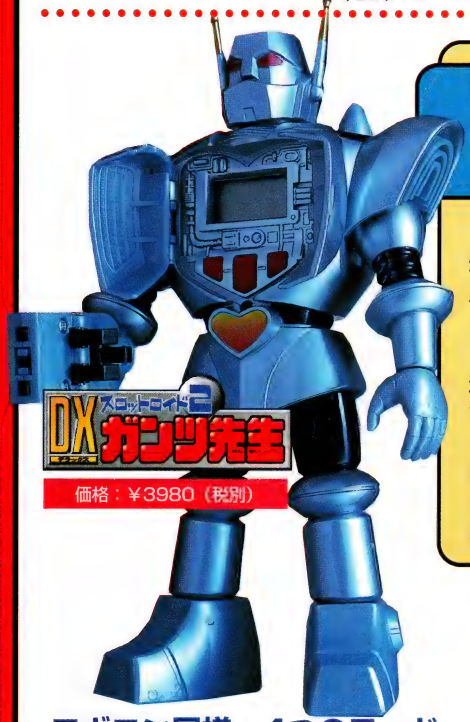


価格：¥3980（税別）

## 100点をとってハートマークをもらおう!

ガンツ先生の右手をロボコンの背中に差し込めば、ガンツ先生とロボコンの採点がシンクロ。ガンツ先生にロボコンの点数を採点してもらうことができるぞ！

ゲームでのロボコンの活躍によっては、夢にまで見た100点も…。

テレビでの採点シーンを再現して、ロボコンに100点とハートマークを取らせてあげよう！

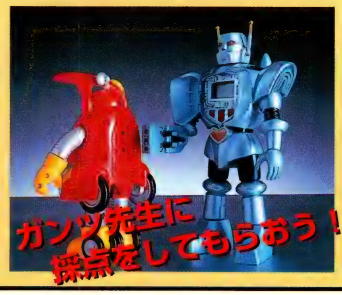

価格：¥2980（税別）

変形可能!

### ロボコン同様、4つのモード

ロボコンにハートを与えるゲームモードに、ロボット達を採点するセンセイモード、ゲームで使ったエネルギーを充電するエネルギーモード、別売りのロボコンを採点するサイテンモードで遊べるぞ。

### 液晶に4つのモード

ハートマークを集めるゲームモードやゲームでなくなったエネルギーを補給するエネルギーモードなど4種類のモードがあるぞ。

また、ゲームモードでは、ゲーム終了後にロボコンを採点することもできるんだ。この採点結果で、ロボ根性の充実度が変わるぞ!

## アナログ採点「スロットロイド」も続々登場

液晶の付いていないアナログ採点機能の付いたスロットロイドが、今後も続々登場。その第一弾は、「ロボボス」と「ロボデジ」だ。続いて「ロボケロ」に宅配バイクモードに変形ができる「ロボビン」も控えているぞ！

ロボボス・ロボデジ・
ロボケロ・ロボビン
予価：各¥1980（税別）

## サイテンモードで100点がとれる!?

スロットロイド「DXロボコン」と「DXガンツ先生」で100点を取るための秘密情報をキミだけに教えこっそりちゃおう！

**秘 その1**

**ロボ根性があればあるほど、100点がとりやすいぞ!!**

**秘 その2**

**0か7が揃うとスロット再び動き出し、全回転しあることが起きる！**

**秘 その3**

**ロボコンのハートマークが満タンになると、液晶に友達の顔が表示される！**

000と777の時にすべての数字が再び回転することがあるぞ!!
しかも、777が揃うと100点になる確率がグーンとUPするぞ!!

# ロボットタイプ別 性格判断

質問にYESかNOで答えていくとキミの性格別タイプと性格にあったおもちゃがばっちりわかる！ ロボゲタの天気予報よりもよく当たるよ。キミは、何タイプのロボットになるかな？

ロビーナちゃんが大好きだ

特技を持っているか?

おこると怖いといわれる

友達はたくさんいる

テストはいつも100点だ

わからない問題はカンを使う

人のために働きたくない

YES

NO

ロボボスタイプ

## ミニロボセブンで友達を作ってからやりなおそう!!

友達の少ないキミは、7体のロボットがセットになった「ミニロボセブン」で友達と遊んでみよう。かわいい「ミニロボ」を持っていれば男女を問わず。キミは、いつでも人気者だ！

ミニフィギュア7体セット。「燃えろ!! ロボコン」ロゴスタンプ付き。
ミニロボ7（セブン） 予定価格￥1480（税別） 3月中旬発売予定

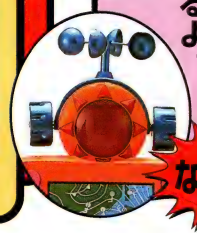

なにっ!!

### ロビーナちゃんタイプ

**人気者のキミには!**

人の幸せのために一生懸命になれる、心優しいキミは、失敗ばかりしている友達とも仲良くしている。キミはいつもみんなの人気者だ!! そんなキミには、昔のロボコンの仲間もいっぱい登場する「あるけ!! ロボコン」で友達をいっぱい集めちゃおう。

歩いて100点をもらおう。
予定価格￥3500（税別）

### ロボデジタイプ

**ゆうづうのきかないキミには！**

何事も納得する理由が、はっきりしなければ気が済まず、答えはすべて、YESかNOで決めてしまう"デジタル人間"タイプだ。世の中は、あいまいな答えも必要だ。

そんなキミには、アナログ採点が楽しいスロットロイドシリーズがお薦め！

スロットロイドシリーズ予定価格￥1980（税別）

### ガンツ先生タイプ

**みんなから信頼されているキミには！**

友達から人望も厚く、常に周りのみんなを引っ張っていく。しっかりもので、勉強が好きなキミは、がんじょうで、ズッシリと重い「復刻版 超合金ロボコン」がピッタリだ!!

復刻版 超合金ロボコン予定価格￥3500（税別）

©1999 石森プロ・テレビ朝日・ASATSU D.K.・東映

ガンツ先生タイプ

ロボデジタイプ

ロビーナちゃんタイプ

ロボゲタタイプ

ロボコンタイプ

ロボボスタイプ

世の中学歴だと思う

人の幸せは自分の幸せだと思う

天気がいつも気になる

怒りっぽいと思う

ゴキブリが嫌い

Hな話は嫌いだ

失敗はあまりしない

雷がなにより怖い

ロボコンタイプ

自分のまわりにはいつも人が集まる

本を読むのが好き

運動するとすぐにおなかがへる

ロボゲタタイプ

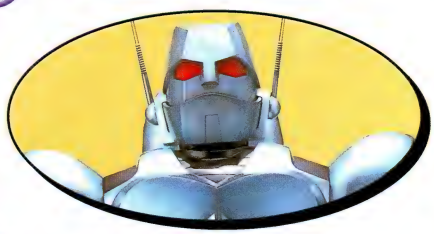

## ロボボスタイプ

### おこりっぽいキミには！

キミは、いつもイライラしていて怒りっぽい。怒ってばかりいると、友達も逃げていってしまうぞ！

そんなキミには、お友達サイズで親しみやすい「燃えろ!!　でっかいロボコン」がお薦めだ！

燃えろ!!　でっかいロボコン予定価格￥6800（税別）

## ロボコンタイプ

### お調子者のキミには！

失敗にもめげず、いつも明るいキミは、クラスのムードメーカーだ。でも、明るいだけでは、キビシイ世の中を渡れないぞ。そんなキミには、遊びながらやる気と根性を思い出させてくれるスロットロイド「DXロボコン」がお薦め！

スロットロイド「DXロボコン」価格￥2980（税別）

## ロボゲタタイプ

### 勉強が嫌いなキミには！

勉強が嫌いで、遊びや楽しいことが大好き。でも遊んでばかりではダメだぞ！

学校のことや勉強でも一生懸命になろう。

そんなキミには、まずは、「DXロボット学校」で遊んで学校嫌いを治そう。学校は、勉強もあるけれど楽しいこともいっぱいだ！

DXロボット学校予定価格￥4980（税別）

# 迫る地球の危機

# ガイア!! ヴァージョン・アップだ!!

ついに出現した最悪の敵、根元的破滅招来体。地球に迫る最大の危機。絶対のピンチを救うため、我夢よウルトラマンガイアに変身だ!

ULTRAMAN GAIA

ウルトラマンガイア

ヴァージョン・アップ

GAIA

ウルトラマンガイア

V2

互いの考え方の違いから対立を続けたふたりのウルトラマン、ガイアとアグル。決着をつけるためウルトラマン同士が激突。それが隙を作り、根元的破滅招来体の地球への侵攻を許してしまう。自らの過ちに気づいたウルトラマンガイアとアグル。失意の藤宮は我夢にアグルの光を託し、我夢は一層強い意志で地球を救うため立ち上がる。アグルのエネルギーを受けとったガイアの新たなる姿、ウルトラマンガイア(V2)の登場だ!

胸の黒いラインがパワーアップしたV2の証だ。さらに強くなったウルトラマンガイアが迫り来る強敵に立ち向かう!

闘えウルトラマンガイア!! 根元的破滅招来体を打ち倒し、地球を破滅から救うのだ!!

ウルトラマンガイア(V2)

## 格闘サウンドシリーズ

ウルトラマンガイア(V2)
ウルトラマンガイア(スプリーム・ヴァージョン)
ウルトラマンアグル

動かすことで迫力のサウンドが鳴るフィギュア。
各2980円(税別)

## ウルトラマンガイア フィギュアシリーズ

『ウルトラマンガイア』に登場するウルトラマンが勢揃い。

各600円(税別)

©1998 円谷プロ・毎日放送

# ついに現れる究極のウルトラマン

ウルトラマンガイア（V2）がさらに変身した究極のウルトラマン。それがウルトラマンガイア（スプリーム・ヴァージョン）だ。

ULTRAMAN GAIA SUPREME

ウルトラマンガイア（スプリーム・ヴァージョン）

ウルトラマンガイアからウルトラマンガイア（V2）にパワーアップしたガイア。そしてガイア（V2）はその力を最大に発揮するために、さらにもう一段変身する。それが最強のウルトラマンガイア（スプリーム・ヴァージョン）。この姿になることでフォトン・ストリーム、シャイニングブレードなど強力な必殺技を使うことができるのだ。ただし、スプリーム・ヴァージョンになるとエネルギーを大幅に消費してしまう。

## もうひとりのウルトラマン
## アグル復活は？

厳しく優しい孤高のウルトラマンアグル。ガイアにエネルギーを与えて去ったアグルは？

方法は違えどガイアと同じく地球の危機を憂いていた孤高の戦士ウルトラマンアグル。アグルはガイアにエネルギーを与えガイアをパワーアップさせた後、その姿を消した。しかし、藤宮博也は、ガイアのそして地球のピンチにだまっていないだろう。

## 集結！　4大戦士セット　サタンビゾー付き

4人のファイティングスタイルのウルトラマンとサタンビゾーのフィギュアセットだ。2980円（税別）

## スクリーンでも大活躍　ティガ・ダイナ・ガイア　3大ヒーロー夢の競演

最新の映画でもガイアは大活躍。しかもティガ、ダイナがガイアとともに怪獣軍団に立ち向かう。3大ヒーロー夢の競演だ！

## 京本コレクション　ウルトラマンガイア（V2）

特撮に造詣の深い俳優、京本政樹氏が自らプロデュースするフィギュア。5800円（税別）

# CV SERIES
## CVシリーズ

ＸＩＧのＣＶ（コンテナビークル）シリーズも充実。メカは格納状態になると同じ大きさの六角柱になる。これはピースキャリーへの搭載を可能にするためだ。各1980円（税別）　※08のみ1280円

CV-01/シグファイターEX

CV-02/シグファイターエスエス

## 地球防衛宣言

ウルトラマンのフィギュア2体とXIGのスーパーメカのセットアイテムだ!

### 地球防衛宣言Ⅱ

ガイア（V2）、ガイア（スプリームヴァージョン）と、メカ4機。1980円（税別）

### 地球防衛宣言Ⅰ

ガイアとアグルと、メカ5機。1980円（税別）

## エスプレンダー

我夢の持つ変身装置がコレ。ＴＶと同じ光と音が出る。2980円（税別）

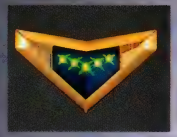

## アグレイター

アグルの変身アイテム、アグレイターもＴＶと同様に開閉する。2500円（税別）

# ガイアと一緒に地球を守ろう!

## 大型輸送戦闘機ＤＸピースキャリー

別売りのＣＶメカ3機を格納するギミック内蔵。6500円（税別）。

## 空中母艦基地エリアルベース

防衛部隊XIGの巨大浮遊基地エリアルベース。ファイターやピースキャリーを格納可能。7500円（税別）

## ＤＸコンテナステーションボックス

展開すれば、基地になるコンテナステーション。別売りのピースキャリーとＣＶシリーズのメカを使えば、ＴＶと同じ搭載格納アクションを楽しめる。4980円（税別）

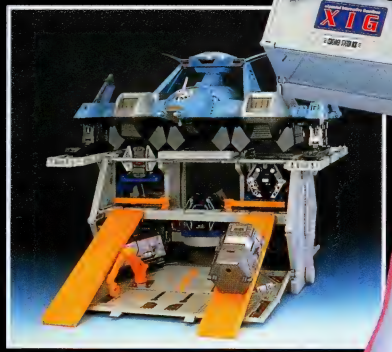

CV-09/ダヴライナー

CV-06/シーガルフローター

CV-03/シグバイソン

CV-10/シグアドベンチャー

CV-07/シーガルファントップ

CV-04/シグファイターSG

CV-11/セイレーン7500

CV-08/ベルマン&リレイラー

CV-05/シグスティンガー

## ガイアサウンドプロテクター

ガイアの模様のプロテクターに、サウンドアクションがついた。ガイア（Ｖ２）に変身だ。3980円（税別）

●立ち上がると

ウルトラマンガイアの「ジョワッ」というかけ声が鳴り響くぞ！

●横になると

ライフゲージが赤く点滅し、点滅音が鳴り響く。ピンチだ！　立ち上がれ！

※変身スーツは別売りです。

## XIG隊員装備シリーズ

ＸＩＧの特殊装備がアクション満載で登場。これを持てばキミもＸＩＧ隊員だ！

### 超カプセル装填兵器シグバルカン

対怪獣戦闘で活躍する強力な回転式バルカン砲がXIGバルカン。3980円（税別）

### カプセル装填銃ジェクターガンセット

カプセルを装填し多様に使えるＸＩＧの標準装備。ナパーム弾もセット可能。3300円（税別）

### 通信装備DXシグナビ

カバーを開いた液晶画面で、通信指令モードとゲームモードの2種の遊びが楽しめる。3500円（税別）

### シグメット

ＸＩＧ隊員が使用するヘルメット。防御シールド等を装備している。2600円（税別）

# 強力な仲間が登場!!

南極決戦の最後に、スピリットストローが大爆発し、地球は壊滅的な大打撃を受けてしまった。さらに、ライフスピリットはデスホールに吸収されてしまい、ダイモンリューグの手に渡ってしまった。そんな状況の中、一部のライフスピリットが地球に降り注ぎ、新たなダイノソルジャーが誕生した。

ダイノゾーン DINOZONE

## DZ-8 ダイノステラス（予価 3980円）

CG コンピューターグラフィックス ビデオ付き!

スティラコサウルス型のダイノソルジャー“ダイノステラス”。剣技が得意で3兄弟の長兄として義理に厚い。彼の得意技は、背中に装着された「化石剣　閃光丸」を使った剣技。どんなに強固なボディを誇っていたとしても、彼の剣の前には無力と化すことだろう。

ケラトプス３兄弟の勇姿がCGグラフィックのビデオでも堪能することができるぞ！

## さらに

### 大剣者トリブレードス！

ケラトプス3兄弟が心を一つにする時、大剣者トリブレードスが誕生する。3つの武器が合体し、三星剣にパワーアップするぞ！　現在、戦況の厳しいダイノソルジャー達にとって、頼りになる援軍であることは、間違いない!
三星剣を武器に、敵をなぎ倒すのだ!!

**ケラトプス3兄弟とは…?**　角（剣）竜類（ケラトプス類）のスティラコサウルス、カスモサウルス、セントロサウルスのダイノソルジャーだ。3人とも剣技に秀でているぞ！　やはり同じ角竜類のダイノトリケラとは親類らしい……。

# 地球を守る恐竜戦士！

DZ-1 ダイノティラノ 3980円

CG コンピューターグラフィックス ビデオ付き!

## ダイノソルジャー

高度な知能と強力なボディ、そして圧倒的な力を持つダイノソルジャー。強力な武器を手に、悪の軍団デスイーターとの死闘に挑む……。

DZ-1 ダイノティラノ 3980円

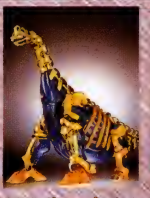
DZ-2 ダイノプラキオ 2980円

DZ-3 ダイノステゴ 1980円

DZ-4 ダイノサーベル 980円

DZ-5 ダイノプテラ 980円

DZ-6 ダイノトリケラ 1980円

PROGRESS CHANGE プログレスチェンジ

DZ-7 ダイノマンモス 1980円

プログレスチェンジとは、ダイノモード（恐竜形態）からプログレスモード（人型）に変形することだ！

クリスタルボディの恐竜が、プログレスチェンジによって人型に！　これで強力な武器を使えるようになるのだ！

# 地球を狙う悪の軍団！

DE-1
ギガノドラゴン
3980円
コンピューターグラフィック CG ビデオ付き！

PAT.P

## デスイーター

デスイーター軍団の首領「ダイモンリューグ」は、星々のライフスピリットを主食とする謎の宇宙怪物である。星を破壊する彼らの次なる目的は……？

シャドーウォリアー

PROGRESS CHANGE プログレスチェンジ

右から、DE-8 シャドーマンモス／1980円、
DE-7 シャドートリケラ／1980円、
DE-6 シャドープテラ／980円、
DE-2 シャドーティラノ／2980円、
DE-5 シャドーサーベル／980円、
DE-4 シャドーステゴ／1980円、
DE-3 シャドープラキオ／2980円。

左からDE-3シャドープラキオ、DE-4シャドーステゴ、DE-5シャドーサーベル、DE-2シャドーティラノ、DE-6シャドープテラ、DE-7シャドートリケラ、DE-8シャドーマンモス。

**勝利をつかむのは いったいどちらだ!?**

# ダイノソルジャーに

## DZ-9ダイノカスモス（予価 980円）

カスモサウルス型のダイノソルジャー。ケラトプス３兄弟の次兄。やはり、剣に秀でているぞ。「化石剣　月光丸」他の兄弟に優るとも劣らない強力な武器。切れ味はかなり鋭いのだ！

PROGRESS CHANGE プログレスチェンジ

## DZ-10ダイノセントロス（予価 980円）

PROGRESS CHANGE プログレスチェンジ

さらに

ケラトプス３兄弟の末弟。セントロサウルスのダイノソルジャーだ。「化石斧　陽光丸」を武器に豪快に戦う。３身合体の時には、頼りになる左腕となってくれるだろう。

## ブレード・スイング・フレーム内蔵!!

新たにダイノソルジャーの仲間に加わったケラトプス3兄弟には、「ブレード・スイング・フレーム」が搭載されているぞ！「ブレード・スイング・フレーム」とはプログレスモードの時、背中から胸に伸びるアームに剣とコントロールバーを取り付けると、コントロールバーの操作で両手で持った剣を縦、水平、斜めに自由に振ることができる新開発のギミックなのだ。豪快に剣を振るアクションは、迫力タップリでカッコイイぞ！

©SUNRISE・BANDAI 1998

YU-GI-OH!

# 遊戯王

# 全132種類のメタルカンを捕獲せよ！

週刊少年ジャンプで好評連載中の遊戯王。数多く用意されたカードを用いてバトルを繰り広げるというスタイルに、たくさんのファンが夢中になってるんだ。そんな遊戯王のキャラクターをモチーフにした新しい遊び、それがこの「メタルキャッチ」。マンガの中で登場する"ブルーアイズ・ホワイト・ドラゴン"や"暗黒騎士ガイア"といったモンスターたちがメタルカンとなって登場。それを、キャッチャーと呼ばれるアイテムでゲットする、ニュータイプの遊びなんだ。これからは、みんなと一緒にメタルキャッチだね!!

## メタルキャッチ
## METALCATCH

### こうやって遊ぼう!

まずは、メタルカンを平らな場所に表向きに置こう。次に、ヘッドをメタルカンに向けて投げつけ、マグネット部分で吸い付ける。戻ってきたヘッドをキャッチできれば成功だ。友達とどっちが多くキャッチできるか勝負！

### スターターセット1800円

スターターセットには、カッパーメタルカンが12枚、キャッチャーが1つ、ラバーストリングの交換用が1本と取扱説明書が付属されているぞ。

**キャッチャー＋カッパーメタルカン12枚入り**

### 【キャッチャー】

キャッチャーは、ラバーストリングの先にストッパーが付いており、長さを調節することが可能。キャッチャーの先端には磁石が装着されているのだ。

### メタルカン300円

メタルカンには、ノーマルメタルカン3枚に加え、ゴールドもしくはシルバーのメタルカンが1枚入っている。キミは、レアモンスターであるメテオブラックドラゴンを手に入れられるかな？

**ノーマルメタルカン3枚＋ゴールドまたはシルバーメタルカン1枚入り**

### 【メタルカン】

直径6cmの鉄製。表面にはホーリーエルフや暗黒のドラゴン、エクゾディアといった超人気モンスターが！　全132種類をコレクションしてみたいよね！

## 遊戯王セレクションボックス

### あのカードのモンスター達がここに集結!

あのカードモンスター達が立体化してここに登場！　全30体入りで、価格が1980円とかなりリーズナブル。遊戯王のファンなら、必ずゲットしよう!!

©高橋和希／集英社・テレビ朝日・電通・東映アニメーション

# 学級王ヤマザキ

## すべらせて一番！ ぶつけて一番!! ヤマザキ一番!!!

※カーリングは1個付です。

### ヤマザキ ウンチシューター

**680円（税別）　3月下旬発売予定**

『学級王ヤマザキ』から、おもしろカッコいい便座型シューターが登場。ウンチ型のカーリングをバビっと発射。距離を競ったり、ぶつけ合いで闘ったりしようぜ！『ヤマザキウンチの缶詰』で集めた色とりどりのウンチカーリングを使って、遊ぶこともできるぞ。

◀タンクの中に、ぎっしりとウンチをしまっておける。お片付けに便利。

◀便座を開けて、中にウンチをポッチャン。入れるのは1コだけだぞ。

◀ベンキの後ろに付いているレバーを引け！これで発射準備カンリョウ。

▲よ〜く狙いを定めて、タンクの横にあるレバーを回すと……。ウンチカーリングが便器の下から滑り出すのだ。ウンチは滑るよ、ど〜こまでも♪

◀便器下のパーツを外せば、特大ウンチも流せるのだ。

## 学級王はカレーも一番だ

### 学級王 ヤマザキカレー

200円（税別）　発売中

遊んだあとはお腹もペコペコ。そんな時は、この『学級王ヤマザキカレー』でエネルギー充填だぁ！　牛のお肉に、コーンも入って栄養満点。辛さは後で加える『激辛ソース』で調節できる。オマケに『ヤマザキキャラ図鑑シール』が付いてくるゾ。

©樫本学ヴ・小学館・SHO-PRO・テレビ東京

# これであなたもジャンヌになれる
# 神風怪盗ジャンヌグッズ一挙大公開!!

主人公の日下部まろんは、一見普通の16歳の女の子。でも実は、ジャンヌダルクの生まれ変わりとして神様の使命を受けた、「怪盗ジャンヌ」なのです。美術品を愛する人間の“美しい心”を抜きとってしまう悪魔を封印し、その心を取り戻すのがジャンヌの役目。「強気に本気、無敵に素敵、元気に勇気〜!!」をかけ声に、まろんは今日も、勇気と強さを求めて、夜の空を華麗に飛びまわります。
今回は、そんなジャンヌになりきれる、変身グッズを一挙に紹介。あなたも「神風怪盗ジャンヌ」になってみない？

## 神風怪盗ジャンヌ

**毎週土曜日 夕方6:30〜**
**テレビ朝日系で放送中!!**

集英社「りぼん」で大人気連載中の“神風怪盗ジャンヌ”が、いよいよテレビアニメで登場!! オープニング主題歌は、SHAZNAだよ。

怪盗シンドバッド
(名古屋雅空)

黒天使
アクセス・タイム

準天使
フィン・フィッシュ

怪盗ジャンヌ
(日下部まろん)

怪盗ジャンヌ、神に遣わされ只今参上

## まだまだあるよ、ジャンヌグッズ

### リバウンドボール

変身したジャンヌが使用するアイテム。手首にリストバンドを装着して、ゴムの先に着いてるボールを投げて遊ぶのよ。／1,480円

### ファッションコロン

まろんが使っているコロン。種類は3種類あって、それぞれの香りにおまじない効果があるのよ。

### まろんのヘアメイクしましょ

胸像タイプのヘアメイクドール。色々なヘアアレンジの方法を解説したヘアアレンジカードも付属して簡単におしゃれな髪型を楽しめます／4,980円

### イニシャルツインキーチェーン

ジャンヌとフィン、シンドバッドとアクセス、まろんと稚空の2体セットのキーチェーン、／各580円

③まろん＆稚空

①ジャンヌ＆フィン

②シンドバッド＆アクセス

## 主題歌はSHAZNA

主題歌を歌うのは、人気絶頂のグループ・SHAZNA。曲は「PIECE OF LOVE」。

# ロザリオルージュ

### 変身あそび

アニメのまろんと同じように、怪盗ジャンヌに変身よ！　まろんの声で、「ジャンヌ・ダルクよ、力をかして！」というセリフと変身の音楽が流れるから、あなたはその続き、「強気に本気、無敵に実敵、元気に勇気!!」と言ってね。かっこよく決めてよ〜!!

### おしゃべり時計

ロザリオルージュは、時計にもなってて超ベンリ!!　時間になると、声で教えてくれたりもするの。アラームやストップウオッチ、タイマーもついているから、上手に使いこなしてね。

### ミニゲーム

ジャンヌに変身して、悪魔をチェックメイトするゲームよ！　うまく脳を働かせるのがこのゲームの秘訣よ。悪魔をチェックメイトすると、天使の絵がみられるから、楽しみにしてね。

**¥2,480**(税別)

ロザリオルージュは、変身のアイテム。聖なる力でまろんをジャンヌに変身させてくれます。

# プティクレア

### あそび方

あなただけの守護天使を集めて、悪魔退治に出掛けよう。ジャンヌみたいにかっこよくチェックメイトを決めれば、天使達はどんどんランクアップしていくの。全ての天使が大天使になったとき、魔王との最後の対決があなたを待ってるわ。さぁ、ゲームスタート。

守護天使は全部で20人。迷路モードで悪魔のチェックメイトに成功すれば、チェス駒が増えて天使がランクアップするのよ。迷路の中の宝箱にはアイテムがはいっているから、そのアイテムを集めてね。

天使のランクは、黒天使・準天使・正天使・大天使の4ランク。同時に5人までランクアップしていくことができるの。

その他にも、お友達とのアイテム交換や今日の運勢占い・相性占い・おまじないなど、楽しいゲームがいろいろとついているのよ。

**¥2,980**(税別)

ジャンヌに変身したまろんが、準天使フィンとの通信や悪魔探知、チェスコマの回収、各種アイテムを取り出すときに使うのよ。

©種村有菜／集英社・テレビ朝日・東映アニメーション

おジャ魔女どれみと

# 魔法の国へ Let's GO!

おジャ魔女どれみ

主人公のどれみは、“もし、魔法が使えたら…”と憧れている、小学3年生の女の子。そんなどれみはある日、人間界に住む魔女、マジョリカのお店に立ち寄り、ひょんなことから魔女の見習い「おジャ魔女」になることになりました。　友達のはづき、あいこもおジャ魔女に引き込み、どれみは魔女チームをつくります。そしてマジョリカのお店を改造し、「リサイクルショップMAHO堂」を経営していくのでした。“おジャ魔女どれみ”はそんな3人のおジャ魔女達が繰り広げる、心温まる魔法使い物語です。

**藤原はづき**
とってもやさしい小学3年生
頭脳明晰

**春風どれみ**
魔女の見習い中。
小学3年生。

**妹尾あいこ**
元気いっぱいの小学3年生。
運動神経抜群。

## 仮）どれみの魔法レジスター

▲MAHO堂でどれみ達が使ってる、レジスター。どんなものでも、魔法で値段がわかる、不思議なレジスターなのよ。／7,980円

※この作品例は「ギュッとしてポン①」のものです

## ギュッとしてポンパート2（仮）

▲ふわふわした不思議な魔法粘土で、楽しく型ぬき粘土遊びをしようよ。いろんな型があるから、いっぱい作って遊んでね。／予価1.980円

ピリカピリララ
ポポリナペペルト～

## どれみタップ

▲どれみタップでおジャ魔女に変身！変身メロディが流れるから急いでお着替えしてね。ピアノやリコーダー、犬の鳴き声など8種の音で遊べるよ／1.980円

## ペペルトポロン

◀どれみのステッキとはづき、あいこのバトン2本セット。ステッキの音符の中に魔法玉を入れると、ポロン♪と音がして、ボタンを押すと魔法のメロディが流れてピカピカ光るよ／2.980円

どれみの魔法ハウス
## 魔法の国へいかなくちゃ！

▼MAHO 堂と魔法界を行ったり来たりできる、不思議ハウス。魔法堂でお買いものしたり、魔法界で遊んだり、どれみと一緒に不思議ハウスで遊ぼう！/3.980円

今日からおジャ魔女！
## どれみふぁどれみウォッチ

▲おジャ魔女に変身したどれみたちが、いつもつけてるブレスレットウオッチ。自分の好きなビーズを組み合わせて、オリジナル魔女時計を作ってみてね。／1.280円

## くっついてどれみ

▼おジャ魔女3人トリオのどれみ、はづき、あいこをはじめ、魔女ガエル、妖精のドド、レレ、ミミなどが付いたフィギュア13体セットです。磁石のステッキでどれみが動くよ／1.980円

キャラリートキッズ
## おジャ魔女どれみ

▲キャラリートキッズで、どれみに変身！他のアイテムとあわせて、みんなもどれみになりきっちゃおう！／3.980円

ビーズがいっぱい
## いろいろどれみビーズ

◀どれみ達はMAHO堂で、オリジナルの魔法グッズをつくっちゃうの。みんなも真似して、オリジナルアクセサリーをつくっちゃおう。/1.580円

©ABC・東映アニメーション

# カードキャプターさくら
CARDCAPTOR SAKURA

## 大人気“さくら”から、目が離せない!!

フィギュア・ぬいぐるみから、なりきりグッズまで、カードキャプターファンにはたまらないおもちゃが大集合!!

レリーズ!!（封印解除）

小学校4年生の木之本桜は、ある日お父さんの書斎で一冊の古い本を見つけました。本を開くと、中から数十枚のカードが外へ飛び出てバラバラになってしまいました。そのカードは災いを招く魔力をもった“クロウカード”だったのです。さくらは封印の獣ケルベロス（ケロちゃん）から、クロウカードを封印する「カードキャプター」になるよう依頼され、そこからさくらのカードハンティングの冒険が始まったのです。

**木之本藤隆**
さくらのお父さん。考古学の研究者。

**月城雪兎**
桃矢のクラスメート。さくらのあこがれの人。

**木之本桃矢**
さくらのお兄ちゃん。高校2年生。

**木之本桜**
元気いっぱいの小学4年生。運動神経抜群。

## わたしはカードキャプター

◀杖をかたむけると「レリーズ（封印解除）」とさくらちゃんの声がして、くちばしと両目が光ります／2,980円

## なかよしケロちゃん

▶大人気ケロちゃんのぬいぐるみ。全長は、約18cmです。／1,000円

## DXシステムファイル

▲さくらのキャラクターがはいった、おしゃれなシステム手帳。/1,980円

## シールメンバーズ2

◀可愛いキャラクターシールが、全部で100種類!!一袋6枚入りだよ。／285円

## ケロちゃんポシェット

とぼけた表情がかわいいポシェット。大好きなケロちゃんといつも一緒にいられるのが嬉しいね。友達にも自慢しちゃおう。／2,600円

# キュートメモリーコレクション

**毎回コスチュームが変わるのが、「カードキャプターさくら」の見どころ。そんないろんなコスチュームのさくらちゃんや知世ちゃんの全長約15cmのフィギュアだよ！/各2.980円**

**4月発売予定**

## ③第2話バトルコスチューム

第2話のバトルコスチューム

## ④知世制服

◀さくらちゃんの大親友知世ちゃんと、ケロちゃんのセット。

## ①OPバトルコスチューム

▶バトルコスチュームは、親友の知世ちゃんの手作り。番組では毎回変わるんだよ。

## ②制服

▶さくらの通う、友枝小学校の制服。

## 杖

▶全長65cm超ビックサイズのさくらちゃんの杖。杖をふると、くちばしと目玉が光って、さくらちゃんの声で決めゼリフをしゃべります。「封印の鍵」マスコットキーチェーン付／9,800円

## 封印の鍵ペンダント

▶呪文をかけると杖に変身する、大事なペンダント。さくらちゃんは、いつも首から下げているんだよ。ボタンを押すと番組と同じ効果音がして両目が光るよ／1.280円

## つうしんテレフォン

◀さくらちゃんとお話できる、楽しい電話。さくらちゃんが忙しい時や電話中の時は、少したつとさくらちゃんの方から電話してきてくれるよ。／1.680円

## わたしのケロちゃん

▶話しかけるとおしゃべりしてくれる、かわいいケロちゃんのぬいぐるみ。登録しておくと、ケロちゃんがあなたの名前を呼びかけてくれるよ。／5.800円

**さあ、杖をとるんや!!**

©CLAMP・講談社・NEP21

# キャラボイス

## Tシャツから、大好きなキャラクターの声が出るゾ!

イラストをさわると音が出る、遊べるTシャツ!!
お子様が大喜びすること、間違いなしです。

Tシャツから、子供達に大人気のキャラクター達の声がでる、今までにない画期的なあそべるTシャツです。音のON/OFFができる上、お家で洗濯できるから、お母さん達にも安心。お友達にも自慢できちゃいます。

©1998 円谷プロ・毎日放送

## それいけ！アンパンマン

しゃべるTシャツ 声が出る! 洗える!

「ボク、アンパンマン」

「いくよ!」

©やなせたかし／フレーベル館・TMS・NTV

みんなの大好きなアンパンマンの声が聞こえるTシャツを着ていたらもうみんなの人気者！
サイズ 100・110・120（オフホワイト・レッド） ¥4.900
音の種類：6種類

## ウルトラマンガイア

（ライフゲージ音）♪♪♪

サイズ 100・110・120（オフホワイト・ブルー） ¥4.900
音の種類：4種類

## きかんしゃトーマス

「出発進行！」

「ボク、トーマス！」

©Britt Allcroft（Thomas）Limited 1999

サイズ 100・110・120（オフホワイト・ブルー） ¥4.900
音の種類：5種類

# かわいいアニメのヒロインに変身!

キャラリートキッズで、女の子達が大好きなかわいいキャラクターに変身しちゃおう。

「ドクタースランプ」
**則巻アラレ**

「カードキャプターさくら」
**木之本桜**

「おジャ魔女どれみ」
**どれみ**

「神風怪盗ジャンヌ」
**ジャンヌ**

「カードキャプターさくら」
**カードキャプターさくら**

女の子なら、みんなかわいいアニメのヒロイン達に憧れるはず。キャラリートキッズは、そんな女の子達の願いにこたえてくれる、変身グッズです。あなたなら、どのキャラクターに変身する?

キャラリートキッズ
サイズ（100cm・110cm・120cm）
3,980円~5,980円

©種村有菜/集英社・テレビ朝日・東映アニメーション　©鳥山明/集英社・フジテレビ・東映アニメーション
©柏葉幸子・荒木慎司/小学館・テレビ朝日・東映アニメーション　©福永令三・講談社・ABC・東映アニメーション
©武内直子・講談社・テレビ朝日・東映アニメーション　©ABC・東映アニメーション

# GODZILLA®

ついにシリーズの根源たる初代ゴジラが登場。総勢15体の怪獣がリアルな造形のソフビ人形で大進撃だ！『ゴジラ ミレニアム（仮題）』（2000年正月映画）に向け、ゴジラ怪獣のコレクションはこれからもどんどん充実するぞ。

## 東宝怪獣シリーズ　＊すべて税別、発売中

●G-01 ゴジラ／600円　●G-02 モスラ幼虫／480円　●G-03 キングギドラ／980円
●G-04 メカゴジラ／600円　●G-05 Gフォース モゲラ／600円　●G-06 ガイガン／600円
●G-07 ボウリュウ アンギラス／600円　●G-08 スペースゴジラ／600円
●G-09 キングシーサー／600円　●G-10 ファイヤーラドン／600円
●G-11 メカキングギドラ／980円　●G-12 デストロイア／980円
●G-13 レインボーモスラ／600円　●G-14 白亜紀型キングギドラ／980円

## 東宝怪獣シリーズG-15 初代ゴジラ

600円（税別）発売中

「ゴジラ生誕45周年」を記念して発売したニューアイテム。1954年に日本を震撼させた初代ゴジラの魅力を全高約150ミリで再現。

# GAMERA

春公開の『ガメラ3 邪神〈イリス〉覚醒』関連アイテムをはじめ、旧作の復刻BOXなど、ガメラ関連トイが目白押し！　アクション・造形ともにレベルの高い商品がコレクターの魂を直撃する。

## 大映怪獣シリーズ

●01 ガメラ1999　600円（税別）発売中
●02 ギャオスハイパー　600円（税別）発売中
●03 イリス　980円（税別）発売中

## 強いぞ！ガメラ 復活大結集BOX

4,500円（税別）　発売中

旧作ガメラに登場する怪獣たちを7体一挙に大復刻。しかも、ガメラとジグラは新造形での登場だ。パッケージも当時の映画のポスターを使用している。

## プラズマシューター ガメラ1999

2,800円（税別）発売中

GⅢのギミックトイ。飛行形態に変形可能。腕をアクションさせながらプラズマ火球を発射する。

## 愛蔵版ガメラ1999

16,800円（税別）　発売中

ガメラの造形を手掛けた原口智生氏による愛蔵版フィギュア。500ミリの超ビッグスケールでシャープなイメージを再現する。

©1954,1998 東宝・東宝映画　©大映・TNHN 1999　©大映

# PaPiPu ペット
パピプペット

生活空間が大事なことは人間でもペットでも同じ。ならば、ペットの立場に立って居住空間をプロデュースしてあげようではないか……これが本商品のコンセプトです！

## お好みに合わせて……

我々人間の心を優しくほぐしてくれるペットの存在。ペットの愛くるしい動きには、しばし時間を忘れてしまうものですね。しかし、ペットが狭い空間で窮屈そうにしている、なんてことはないですか？ そんな環境をすべて一新できるのが、この「パピプペット」シリーズです。あなたの可愛らしいハムスターの快適な生活空間を演出します。もちろんペットの成長に合わせて増築も可能。まさに、ペットのことを一番に考えた商品です。

## スターターセット

**セット内容**
- ●ハウス本体
- ●エサ入れ
- ●水差し
- ●トイレ
- ●ペット
- ●回し車（小屋付）

【ハウス背面】

【ハウス前面】

PAT.P

**9月発売予定**
**￥5980（税別　予価）**

## ここが凄い!!

### ペットの住みやすい生活を考えた一品

建物の高さや移動空間などは、ハムスターの特性を考えぬいた形状、大きさになっています。これならペットも安心ですね！

### 拡張性が優れている！

3階建てへの増階や、横への増築など、ペットの生活スタイルに合わせて拡張できます。どんな大家族でも余裕を持って暮らせます。

## ◆小物紹介◆

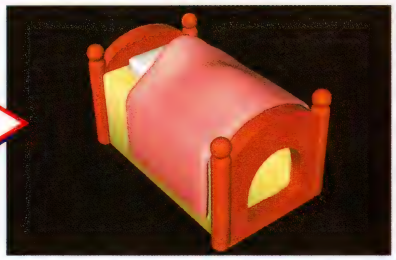

ベッド型寝床

テーブル型えさ入れ

バス型トイレ

# あなたのペットにも理想の住まいを

PaPiPu ペット

小学館「小学4年生」「小学6年生」「コロコロコミック」（ともに4月号より）連載中！

## 基本サイズ

幅320mm X 奥行230mm X 高さ410mm

【正面図】

【左側面】

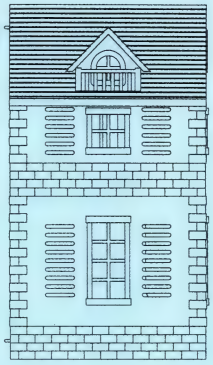

【右側面】

【裏側】

**ヒロシ**

拓也の弟で小学校1年生なんだ。

**山神　拓也**

天馬市に住む、とても動物が好きな小学5年生の男の子。

**ブルー**

拓也のペットで、テレパシーで拓也と会話することができるハムスター。

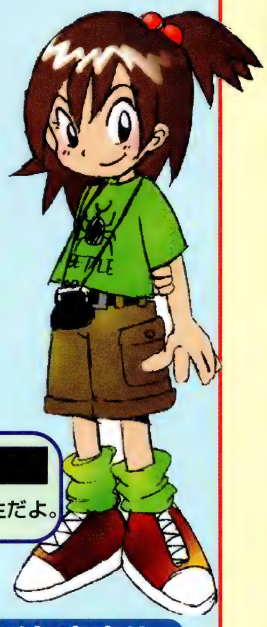

**ミドリ**

拓也の妹で小学校3年生だよ。

**ハーミーズ**

かわいいハムスターの3匹組。普通のハムスターだけど、ブルーがいると妙な行動をすることも……。

**私がおススメします!!**

秋元どうぶつ病院医師　小家山　仁氏

「落下防止のため1階と2階の通路がL字型パイプになっていたり、透明のフタを通してハムスターと同じ目線でコミュニケートできたりと、ハムスターのことを考えた商品です」

PAT.P

©WIZ

# UFOロボ
# グレンダイザー

『グレートマジンガー』に続く永井豪氏の作品『UFOロボ グレンダイザー』。遥かフリード星からやって来たこのメカが超合金魂第4弾に選ばれ、ついにその原型がここに公開！ マジンガーとは一風かわったフォルム、そしてUFOロボの名のもととなるスペイザーの魅力を見事再現しているぞ。気になる発売日は今年の冬を予定とのこと。価格も未定だ。

これが試作段階のグレンダイザーだ！
今後さらに改良が加わるぞ！
発売を待て!!

斬り裂け！ ダブルハーケン

▼全高は180ミリ。設定は30メートルなので、約1/166スケールということになる。超合金魂のグレートマジンガーより少し大きめのサイズなのだ。並べて映画「グレンダイザー対グレートマジンガー」のワンシーンを甦らせろ！

行けデュークフリード！
飛べグレンダイザー!!

▲両肩のショルダーカッターは取り外し可能。ダブルハーケンは別パーツとなっている。スクリュークラッシャーパンチは、別パーツの発射装置とクラッシャー部分が起き上がった腕部で再現する。

# 宇宙の王者が飛び立つ!

▼まさに設定通りともいえるスペイザーとグレンダイザーの合体形態。音は再現できなかった「腕が円盤の側面にあてがうよう」になっている。スピンソーサー・スピンドリルのオプションも付いているぞ。

スペイザークロス!!

©東映 ©ダイナミック企画・東映アニメーション

※おことわり「すみません。まだ最初の原型なんでハッキリお見せできる自信がありません。逆光気味に撮影してます。（開発担当者 野中談）

# 超電磁ロボ コン・バトラーV

『超合金魂コン・バトラーV』の発売が、ついに5月に決定した！ アニメ通りの変形をこなす超リアル＆超ギミックを搭載。フルアクションとはいかないが、多くの箇所が稼動しポーズをつけることができる。さらに超電磁スピン時のドリルをはじめ、多くオプションが付くなど、期待を裏切らない完成度。これでコンバインOKだ!! 価格12800円（税別）5月発売予定

## 5台のマシーンがコンバイン その名は、超電磁ロボ

## 魂○第4弾が発動

### バトルマリン

▶チームの紅一点である南原ちずるが搭乗し、脚部に変形する大型機。バトルタンクを空輸するためのアームを機体下部に取り付けることができる。

### バトルクラッシャー

◀合体時に胸部と腕になるバトルクラッシャー。手の指を外すことなく飛行形態へと変形できるのだ。

### バトルジェット

◀主人公・葵豹馬が乗るバトルジェット。ドスブレッシャーを翼の両端に付けることができるぞ。

### バトルタンク

◀設定に忠実なモールドの専用キャタピラを装備。稼動式アームで無理なく変形する。

### バトルクラフト

▶定先となるバトルクラフト。機体前部にドリルを収納している。バーニア等のディテールも完全再現。

▲ツインランサー・超電磁ヨーヨーなどでバシッと決めろ。後半の必殺技であるグランダッシャー形態にもなるのだ。

## キミはこれを見たか？

**黒い衝撃の第2弾！ バンダイブースでチェックせよ！**

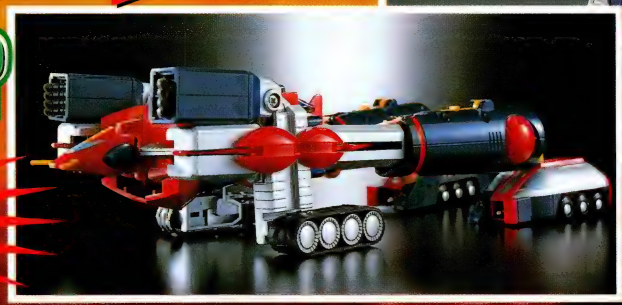

# 口笛と共にハカイダーが爆音を響かせ01が現れる！

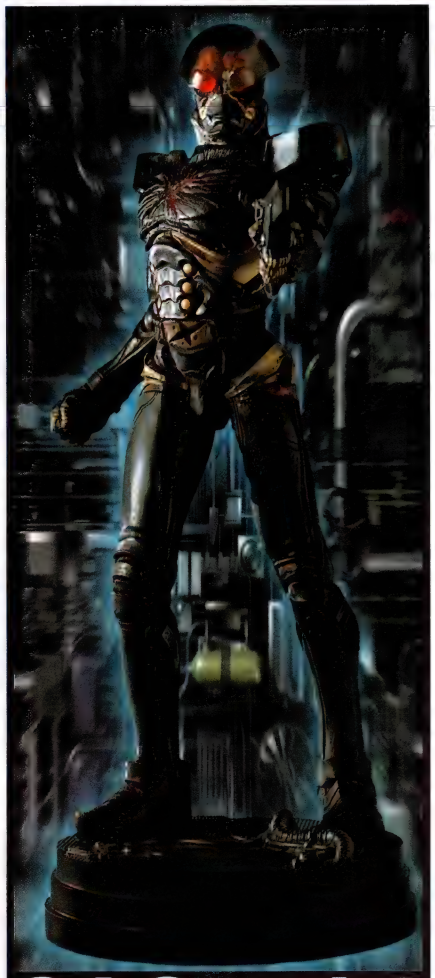

「人造人間キカイダー」の新章「00（ダブルオー）」。石森プロが描き起こしたオリジナルデザインを基に、一流アーティストがアレンジしたのがこの「SUPER IMAGINATIVE CHOGOKIN（S.I.C.）」シリーズだ。主人公機「00」に引き続き、いよいよ長兄「01」と、永遠のヒール役「ハカイダー」が発売される！ この後の展開として、キカイダーに縁の深い「イナズマン」が計画されている。

## S.I.C. vol.4 ハカイダー

価格／3,200円（税別） 発売日／5月下旬予定

永遠のライバル・ハカイダーがついに登場！原型は竹谷隆之氏が手掛けている。

### 服従回路

▲胸部に悪魔回路を装備。取り出すこともできる。

### ハカイダーショット

▲二連ロングバレルのハカイダーショット。脚部にマウント可。

### 光明寺博士の脳

▲脳髄はギル教授と光明寺博士の２つを用意。収納ケース付き。

### ギル・ハカイダー

▲マントと笛を装備し、ギル・ハカイダーにチェンジ！

## S.I.C. vol.5 キカイダー01

価格／3,200円（税別）
発売日／7月下旬予定

古寺の不動明王像の中に封印されていた、光明寺博士製作の人造人間。原型は安藤賢司氏が担当。好戦的で力強いフォルムを作り出している。

### 不動明王像

▲01が封印されていた不動明王像の破片付き。

### 腕マシンガン

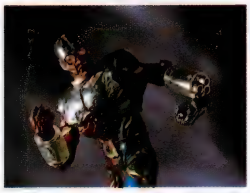

▲手首を外すとマシンガンとなる。コミック版からの設定だ。

### トランペット

▲他の兄弟達と同じように、01も楽器を持つことができる。

### 電磁ジェネレーター

▲大型の電磁ジェネレーターを装備。動力管は背中に接続する。

## S.I.C.アーティストスペシャル

原型師による、既成の設定に囚われないリペイント版。新しいイメージを作り出している。

◀ビジンダー
三,000円（税別）三月下旬発売予定。

◀キカイダー
三,000円（税別）三月下旬発売予定。

◀キカイダー00
三,000円（税別）三月下旬発売予定。

©石森プロ・東映

# キミに文字で話しかけてくるロボットウォッチが登場！

## TOKIMAの魅力にCircleも大興奮!!

「エーッ、腕時計がロボットになっちゃうの!?」TOKIMAの魅力に、Circleのみんなも超コーフン!! TOKIMAのカワイらしいデザインは、綾子チャン、白雪チャン、由香チャンにもピッタリ似合ってるよね!!

小川綾子チャン

白雪チャン

江口由香チャン

### Circle プロフィール

去年8月に韓国、9月に日本でデビューした、日本人2人・韓国人2人・中国人1人の女の子グループ。去年は韓国で歌謡大賞新人賞を受賞。日本でも雑誌等に続々登場中！

### カリスマが語ったギミック腕時計TOKIMA

ベスト・タイム・ギア・ステーション
**石田憲孝氏**

ベスト・タイム・ギア・ステーション(BTS)全店を統括し、店舗デザインからプロデュースまで様々な分野で活躍。時計業界のカリスマ的存在。

「(16年前に発売された) 初代モデルに比べて、質感が上がり、デザインも変わり、サイズも大きくなって、オモチャでなく腕時計になりましたね。STEAM HEADの独特のSF的なフォルムもすばらしい。時計を買うというより、まさに夢を買う感覚ですね。ワードトーク機能も、収録されたワード数が800種類以上でしょ。これはすごいことです。今後のTOKIMAの展開からも目が離せませんね！」

(GET ON！ 1998年12月号より)

## TOKIMA ORIGINAL

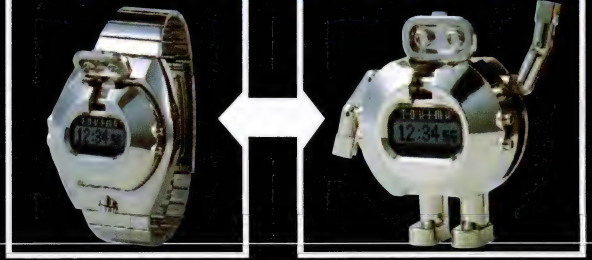

ウレタンベルト（全3色・シルバー・メタルブラック・ゴールド）各9800円／ステンレスベルト（全5色・シルバー・メタルブラック・ゴールド・アルミシルバー・チタンシルバー）各11800円

## TOKIMA

腕時計のヘッド部分が分離して小さなロボットになるギミックウオッチ・TOKIMA。「時間」を「トキマ」と読むんだ。時計・カレンダー機能とシンクロして、800種類以上のいろんなメッセージでキミに語りかけてくるぞ！

## STEAM HEAD

ウレタンベルト（全3色・カッパー・ブラック・ゴールド）各9800円／ステンレスベルト（全5色・カッパー・ブラック・ゴールド・チタン・アンバー）各11800円

## STEAM HEAD PII

NEW

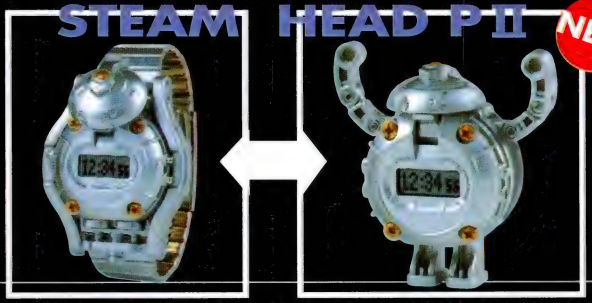

ウレタンベルト（全3色・シルバー・ブラック・ブラス）各9800円／ステンレスベルト（全3色・シルバー・ブラック・ブラス）各11800円

©BANDAI 1998·1999

# HYPER DIABOLO

## ハイパーディアブロでSCOOOLがキメた！

超クールなアクティブトイとして要チェックのアイテムが新登場！　その名は「ハイパーディアブロ」。2本のスティックとそれに結ばれたストリングで、ディアブロ（コマ）を巧みに操るアイテムだ。今回は、湘南で生まれたダンスユニット「SCOOOL」のメンバーが、ストリートファッションに身を包み、ハイパーディアブロとクロスオーバー!!　プレイはもちろん、ファッションアクセサリーとしてもイカすハイパーディアブロの魅力をアピールしてくれた！　ハイパーディアブロには「ディアウェーブ」と「ディアスピン」の2種類があって、それぞれカラーも豊富に用意されてるんだ。だから、どんなファッションにだってピッタリマッチするぞ！

ディアスピン　（¥2,980 税抜 発売中）
ディアウェーブ（¥3,500 税抜 発売中）
いずれもカラーは3タイプ

左のShunクンが持ってるのが軟質素材製のディアスピン。そして右のYukiクンが腰にセットしてるのがサウンド機構付きのディアウェーブだ。

SCOOOLとアクティブトイが、街の風景に見事にとけ込んでると思わない？　キミもお気に入りのファッションでキメたら、アクティブトイを持って街に出よう！

# JITTER RING

## アメリカからやってきたスーパーホビー！

ハイパーディアブロだけじゃない。キミは「ジターリング」って知ってる？　大きなリングに5つの小さな金属ビーズが装着されていて、金属ビーズを回転させながらリングを自由自在に操るアクティブトイなんだ。アメリカから去年日本に上陸して人気に火がついたんだよ。クールなテクニックでプレイする姿はもちろんカッコイイし、ホルダーを使えば腰に装着してぶら下げることもできるんだ。1本は足を通して、そして1本はシンプルに腰に装着してぶら下げておいたりするだけで、しゃれたアクセサリーにもなるから、みんなの注目を浴びちゃうかもね！

◀ホルダーでジターリングを腰に装着したところ。

ジターリング（¥2,500 税抜 発売中）

アクティブトイを使ってクールなプレイを披露するSCOOOLのメンバー。慣れてくるにしたがって、超カッコイイプレイをみんなキメるようになるなんて、やっぱりSCOOOLはタダモノじゃないぞ！

## PROFILE SCOOOL

ダンスと海をこよなく愛す、クールなダンスユニット。チーム結成1年目にして、マドンナやマイケル・ジャクソンの振り付けを手がけたTony Tee主催のダンスコンテストで優勝。その後数々のダンスコンテストに入賞し、多くのテレビ番組にも出演。これからも注目のユニット。

衣装提供 PLAYLIFE

前列左からKonomiチャン、Sallyチャン。後列左からYukiクン、Shunクン、Shotaクン。

© BANDAI 1998・HPK・ISLAND EDGE INC. © BANDAI 1998,1999

# オリジナルのヨーヨーを作れ！

HYPER YO-YO

©BANDAI 1998

## 1 これがハイパードラゴンだ

ボディやウェイトなど、自分のスタイルに合わせたセッティングを楽しめる近未来型のヨーヨーだ。

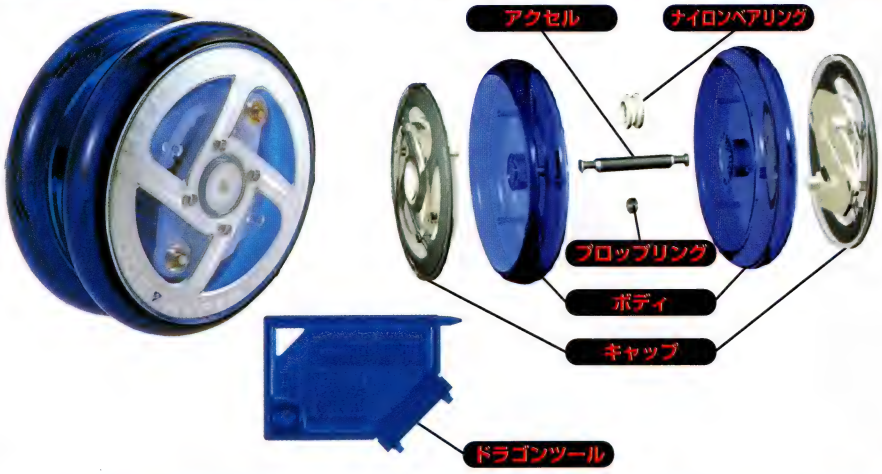


### プレイスタイルに合わせたカスタマイズが可能

ハイパードラゴンの特徴、それは自分のプレイスタイルに合わせてカスタマイズできることにある。ストリングプレイやルーピングプレイを同じヨーヨーでやろうとしても、なかなかしっくりこないケースが多い。しかし、ボディ、ベアリング、アクセルなど、あらゆるパーツをプレイスタイルに合わせてカスタマイズすれば、納得のいくプレイが楽しめる。オリジナルセッティングで友だちに差をつけろ！

## 2 カスタマイズパーツ

カスタマイズパーツは、全部で13種類。細かいセッティングで、自分だけのオリジナルヨーヨーを作ろう！

### ノーマルボディセット A HD-08

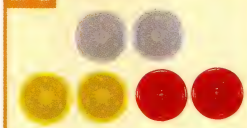

全3色のカラーリングがあるベーシックボディ。各680円

### コントロールループボディセット B HD-10

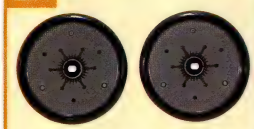

ルーピングプレイにはかかせないボディ。680円

### ソフトリングボディセット C HD-11

初心者の練習にもってこいのソフトリングボディ。780円

### ストリングプレイタイプボディセット D HD-02

複雑なストリングプレイに対応できるボディ。680円

### ヘヴィメタルボディセット E HD-12

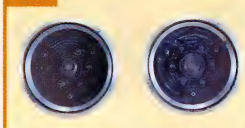

スリープ系のプレイをするならこのボディ。3800円

### ドラゴンベアリング ナイロンベアリングセット F HD-05

小さなパーツだが、重要な役割を持っている。200円

### ドラゴンベアリング ノンスリップベアリング G HD-04

ダブルループ(二重巻き)にすればスリープせずループに向く。200円

### ドラゴンベアリング メタルベアリングセット H HD-03

ロングスリープを可能にする高性能メタルベアリング。600円

### ドラゴンアクセル メタルアクセル I HD-06

ヨーヨーの背骨とも言われるアクセル。200円

### リ・アレンジ ウエイトセット5グラム J HD-01

ウェイトの中で最も軽量。350円

### リ・アレンジ ウエイトセット7グラム K HD-07

安定感を求めるプレイには、絶対に欠かせない。450円

### ヘヴィウエイトセット 10グラム L HD-09

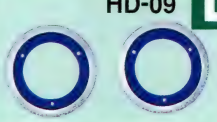

重量感あふれるウエイト。ロングスリープ向け。500円

### ドラゴンツール

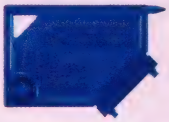

ハイパードラゴンをカスタマイズするツールだ。

※ドラゴンツールは商品ではありません。

©橋口隆志／小学館・SHO-PRO・BANDAI・テレビ東京

# 3 セットアップ例

ここで紹介するのは、それぞれの特長を生かしたセッティングの例。他にもいろんな組み合わせをすることができるので、自分自身で探してみよう！

## ストリングプレイタイプ

D ストリングプレイタイプボディ
H メタルベアリング
L ヘヴィウエイト10g

つづみ型のボディとメタルベアリングで、複雑なプレイにもしっかりと対応することができる。

## 初心者スピナー向けタイプ

C ソフトリングボディ
F ナイロンベアリング
ウエイトなし

初心者にオススメのセッティング。ベアリングをメタルに変更すれば、上級者仕様になる。

## ロングスリープタイプ

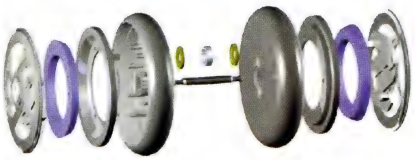

E ヘヴィメタルボディ
H メタルベアリング
L ヘヴィウエイト10g

極限までロングスリープを追求した超重量級セッティング。これなら日本記録も夢ではないかも……!?

## ルーピング重視タイプ

B コントロールループボディ
G ノンスリップベアリング
ウエイトなし

ウエイトを装着しない軽量型で、コントロールエッジで安定をたもつことができるセッティング。

## オールラウンドセッティングタイプ

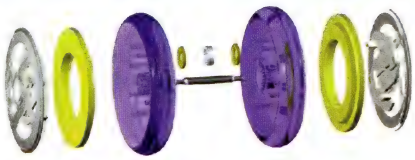

A ノーマルボディ
H メタルベアリング
J 5グラムウエイト

メタルベアリングの効果によって、オールラウンドのバランス性能を持ったセッティング。

## ハイパーヨーヨーを楽しく安全に遊ぼう

### スピナーは必ず守ろう

1.人に向かってヨーヨーをしないこと。
2.まわりに人や物がないか確認してからプレイすること。
3.危険なプレイ、危険な場所でのプレイはしないこと。
4.ストリングスは消耗品。プレイ中に切れないよう早めに交換すること。
5.ヨーヨーの改造は危険な事故につながるので絶対にしないこと。
6.自分のレベルに合わないトリックやプレイはしないこと。

### メンテナンスチェックができないスピナーはプレイ禁止

1.ストリングスが古かったり傷んでいないか確認すること。
2.ストリングスの長さが身長に合わせて調整してあるか確認すること。
3.オイルやワセリンが必要なヨーヨーはきれていないか確認すること。
4.ヨーヨー本体のゆるみがないか、きちっとしめなおして確認すること。
5.パーツのがたつきやキズなどがないか確認すること。
6.メンテナンスでわからないことは、オフィシャルトリック認定店の認定員に相談すること。

## 超人気ハイパーヨーヨーアニメだ！

テレビ東京系で、月～金曜日の朝6時45分から放送中の「おはスタ」内で、超必見ハイパーヨーヨーアニメ「超速スピナー」が放映中だよ！　主人公・堂本瞬一とライバル・北条院聖斗のアツい戦いを、キミもゼッタイ見てね!!

PAT.P

©橋口隆志／小学館・SHO-PRO・BANDAI・テレビ東京

GMASTER
ジーマスター

これからのシーズンは、アウトドアでスポーツや趣味を楽しむのに最適の時期。なかでも、バスフィッシングはオトナから子供まで幅広い年齢が楽しめるスポーツだね。そんな時、ぜひ手にしてほしいのがこの「GMASTER」シリーズ。コロコロコミックで連載中の「グランダー武蔵」のなかで、登場キャラクターが使用していることでも有名な一品だ。見た目の美しさはモチロンのこと、細部まで考えて作り込まれたものだけに、本格派指向の人もうなるデキ！　用途に応じていろいろと使い分けよう！

## クランキングリザード

1400円

ルアーとワームを合体させることによって生み出された全く新しいアイテム！ルアーのアクションとワームの誘いを両立!!

## リザードテイル

700円

通常のワームでは実現しなかった「左右の泳ぎ」を再現した本格派ワーム。よりホンモノに近い動きは、バスのターゲットとなること間違いなし！

# 新時代を先取る ニュータイプのルアー&ワーム!

最新のコンセプトのもとに開発されたGマスターシリーズは、これからも多彩なラインナップで展開していくぞ。クランキングリザードのような新しいカテゴリーのアイテムが誕生したり、造形や彩色などもよりグレードアップ！そして、実際のバスフィッシング大会も定期的に開催していく予定なので、「コロコロコミック」でもGマスターの情報をチェックしてね！

## ツイストサンダー

1500円

通常のジョイントルアーとは異なり、クランクベイト+ミノーというコンセプトを元にして作り出された、まったく新しいルアー。初心者でも扱いやすいのもポイントだ。

## ブルーインパクト

4980円

スピニングリールとスピニングロッドの初心者向けセット。小学校低学年男子にピッタリの長さ、堅さをトコトンまで追求。高品質のベーシックタックルセットです。98年版Gマスタールアーが1個付いて、買ったその日に釣りに行けます。

Let's Fishing!

©T.TESHIROGI／SHOGAKUKAN・NIPPON ANIMATION

# スピンアームズで人類を救え！

## コング・マウンテン
**山　ヘビータイプ**

怪力にまかせた攻撃を繰り出すスピンアームズ。空高く舞い上がり、敵を押し潰す雪崩降ろしが必殺技。

## 引きと、駆け引きで…

スピンアームズは、伝統の遊びベーゴマをモチーフにした携帯型機としては初めての「駆け引きとテクニック」を競うゲームだ。スピンコードの引き方で、スピンアームズと呼ばれるロボットが多彩に変化し、アツいバトルが展開されるのだ！　カスタマイズ機能やスピンアームズ同士の合体など、自由度の高いシステムも見逃せない。キミはどこまでスピンアームズを使いこなせるか!?

## ナイト・オブ・アゴーニ
**火　アタックタイプ**

両手のガトリングから、炎の砲弾を連射するボルケーノアタックが必殺技。円盤の部分は鋭利なナイフになってるぞ。

# SPINARMS
バトルベーゴマ・スピンアームズ

**7月発売予定 各2980円(予価)**



## ストーリー

遥かなる太古。宇宙の誕生の際に起こった大いなる渦は「スピンパウァー」と呼ばれる意志を持つ回転である。そのスピンパウァーを持つサイバネティック生命体が「スピンアームズ」だ。変幻自在の特殊素材で形成されたスピンアームズは、駆動機構である下半身の回転ユニットの性質を変えることで、姿、形を変形できる。回転ユニットを加工し、最大限の力を発揮させよ！

### 多彩な登場キャラクター
ブルータイプ、ブラックタイプによって、登場キャラクターが違うぞ！

### メカデザインは大河原邦男氏
あの「ガンダム」のメカデザイナー・大河原邦男氏がキャラクターのメカデザインを担当したんだぞ！

### キャラクターが変化する！
スピンコードを引く強さやタイミングによって、スピンアームズは大幅に変化。果たして望み通りになるか？

### 鍛える
バトルの経験をどんどん積んでいけば、スピンアームズの能力値が上昇！

### トレーディング
バトルで大差の勝利を収められれば、スピンアームズを奪い取れるぞ！

### 合体する
スピンアームズ同士を合体すれば、新しいスピンアームズが誕生!?

### カスタマイズ
豊富なカスタマイズ機能で、スピンアームズの潜在能力を引き出すのだ！

## ルーク・マルス
**火　アタックタイプ**

ボディから炎を吹き出して体当たりを喰らわす豪快な技、フレイム・エクスプロージョンで敵を倒せ!!

## クイーン・ストーム
**風　スピードタイプ**

蝶のように舞い、蜂のように刺す、まさに一撃必殺の力を持ったスピンアームズ。攻撃をかわすのも得意。

©BANDAI 1999

PAT.P

# 新型ヨーカイザー新登場!!

# 今度は世界を舞台に妖怪退治

**歩行型妖怪捕獲機『ヨーカイザー』を大幅に機能強化した新型『電波ヨーカイザー』登場！**
**捕らえた妖怪キッズのレベルアップが可能な育成システム、電波を使った手軽な対戦が可能なのだ！**

## 新型ヨーカイザーその名も「烈光波」「雷光波」

新型『電波ヨーカイザー』は、二種類の本体が同時発売される。白いボディが美しい『雷光波』。黒いボディが精悍な『烈光波』だ。烈光波、雷光波とも基本的な機能や、操作方法は同じだが出現する妖怪が違っている。もちろん烈光波と雷光波との間で、対戦もできるぞ。

## 育成 ようかいキッズを育てて レベルUP!!

『電波ヨーカイザー』では、捕らえた妖怪を育てることが可能だ。歩けば歩くほど妖怪達がレベルアップする。強い妖怪を育てれば、妖怪との捕獲バトルや通信対戦で有利に戦える。歩いて貯めたパワーを使ってミニゲームで勝てば、パワー、スピード、ガードを強化することもできるぞ。

## 対戦 電波対戦システム搭載

『電波ヨーカイザー』の最大の特徴が、「電波対戦システム」だ。電波を使って対戦するので、対戦時も本体同士を合体させる必要がなくなった。しかもすれ違うだけでもお互いの『電波ヨーカイザー』が反応、自動的に対戦を開始する「ストリートバトルモード」付き。

歩行型妖怪捕獲機 電波ヨーカイザー DENPA YOKAIZER

# 舞台は日本から世界へ!! シルクロードをGO WEST!!

舞台が世界に広がり、出現する妖怪の種類も増えた。妖怪の数は全部で120体以上、土地ごとにバラエティ豊かな妖怪達がキミの行く手に待ちかまえている。そして各都市にはボス妖怪が棲んでいる。捕獲した妖怪を育ててボス妖怪を倒し、次の都市を目指そう。

## 北京

**リンリン**
スピードに優れたキリンの妖怪。

**サイテッサ**
北京のボス。手に持つ三種類の鈴で砂・雨・風の嵐を起こす。

**フバキュ**
九つの頭とトンボのような羽を持つ。宝探しが好き。

**ドッカク**
好奇心旺盛な牛の妖怪。手に持つ玉で何でも吸い込む。

## 上海

**ムンシキ**
呑気だけど、力は抜群に強い。

**シーロン**
春になると陽気に誘われ姿をみせる。

**コオウロン**
天界から降りて帰れなくなった上海のボス。大雨を連れてくる。

**サンシゴ**
人間と妖怪の棲み分けを望む一本定の妖怪。

## ?

## 香港

**カダダ**
普段は静かだが、何か思いつくと騒ぎだす。

**カアクン**
熱血一直線、走り出したら止まらない火の妖怪。

**コビヤコ**
女の子妖怪にモテモテの白いトラの妖怪。ホンコンのボスだ。

**バッハン**
とにかくでっかい猫頭の妖怪。性格は猫そのまんま。

## 博多

**コウコウコ**
六本定の魚の妖怪。外見は不気味だが無害。

**カオイ**
水流を操る妖怪、龍の名前はダイナミック号。

**コライジ**
博多のボス妖怪。面白半分で雷を落とす迷惑なヤツ。

**リュウヤン**
人の幸せを叶えるイイ妖怪。

## 奈良

**テイチャン**
人魚のお嬢様でチョーワガママ。

**キーダン**
ワニのようなボス妖怪。毒水を吐く。

**テーホー**
水の守り神だけど山に棲んでいて、赤いお尻を見られると大暴れする。

**ヒトロック**
首だけで飛ぶ自分に悩む金の妖怪。

北京
上海
香港
博多
奈良

©BANDAI 1998・1999

謎の不定形生物

# マグドロン来襲!!

**謎の生物（？）マグドロンは、磁石が大好物のどろどろした生物だ 不思議な生体を、君も試してみよう!!**

ドロドロした不思議な感触の謎の生物（？）マグドロンは磁石が大好き！磁石を近づけると吸い付いてくるし、磁石を落とすと、マグドロンはみるみるのみこんでしまう！その感触や不思議さにキミもビックリすること間違いなしだ！マグドロンを使ったゆかいなゲームも紹介するので、友達といろいろ試してみよう！

セット内容：マグドロン・マグドロンケース・磁石2コ・カード1枚・目玉2個

**各￥880（税別）**

謎の不定型生物 マグドロン

**人工生物タイプ**

**霊界生物タイプ**

**宇宙生物タイプ**

**古代生物タイプ**

※写真は実際実際の商品と一部異なる場合があります

## マグドロン3大ゲーム、大紹介!

### マグドロンダーツ

磁石が埋め込んだプレイマットにマグドロンを投げ、点数をたくさんとった人が勝ちのゲームだ。

### マグチキンゲーム

マグドロンの壁に向かって磁石をはじけ！マグドロンに食べられたらアウト。マグドロンに一番接近できた人が勝ち！

### アルマゲドロン

不規則に並べたマグドロンの間に磁石を2コ置き、1コを指で操りながら、反発力で磁石をゴールまで進ませよう

## マグドロンと仲良くなる4つのポイント

**磁石が大好き**
磁石に近づけると吸い付くよ！

**乾燥に弱い**
遊んだ後は、必ずケースに入れて乾燥から守るのだ！

**回復力がある**
のばしてもちぎっても大丈夫！自由に元にもどるよ！

**さわってあげよう**
最初は手にくっつくけどすぐ手になじむよ！

PAT.P LICENCED by TOY BOX

BANDAI TOY CATALOG 1999

# Palette

BANDAI

©1999 石森プロ・テレビ朝日・ASATSU D.K.・東映
©1999 SAN-X CO.,LTD.,ALL RIGHTS RESERVED.

**①救急戦隊5セット**
②¥1,600 ③発売中 ④3才～ ⑤不要 ⑥雑誌 ⑦36
⑧158×328×38 ⑨72022-7
**ゴーゴーファイブ5人のフィギュアのセットです。**

**①ゴーゴーブレス**
②¥2,980 ③発売中 ④3才～ ⑤CR2032×1
⑥TV・雑誌 ⑦24 ⑧119×127×37 ⑨72020-3
**ライト&サウンド、液晶画面を搭載！6つのモードで遊べます。**

**①プラデラ ビクトリーロボ**
②¥2,500 ③発売中 ④3才～ ⑤不要 ⑥雑誌 ⑦24
⑧220×197×82 ⑨72028-9
**各関節が可動、アクションポーズが付けられます。**

**①ファイブレイザー**
②¥2,980 ③発売中 ④3才～ ⑤単4×2（別）⑥TV・雑誌 ⑦24 ⑧254×318×54 ⑨72021-0
**レイザーグリップの付け替えによって2つのモードへ変形します。**

**①DX超合金 緊急合体ビクトリーロボ**
②¥5,980 ③発売中 ④3才～ ⑤不要 ⑥TV・雑誌 ⑦12
⑧342×247×105 ⑨72029-6
**5台の99マシンが大型ロボに完全変形合体します。**

**①RBシリーズ 1～3**
②各¥1,500 ③5月 ④3才～ ⑤不要 ⑥雑誌 ⑦各24
**リアルなアクションギミック付き！**

**①多機能変形ツール ライフバード**
②¥3,980 ③発売中 ④3才～ ⑤不要 ⑥TV・雑誌 ⑦24
⑧258×370×80 ⑨72030-2
**5つのパーツに分離し、5種類の特殊救急ツールに変形します。**

**①RAシリーズ1 ファイヤーコマンダー**
②¥2,980 ③発売中 ④3才～ ⑤不要 ⑥TV・雑誌 ⑦24
⑧220×265×70 ⑨72023-4
**アタッカーボッド（別売り）と合体、射出することができます。**

**①RAシリーズ2～5 アタッカーボッド**
②各¥1,500 ③発売中 ④3才～ ⑤不要 ⑥TV・雑誌 ⑦24
⑧220×156×62 ⑨各商品に表記
**ゴーレッド以外の4人のフィギュアと専用カプセルのセットです。**

**①DX連結合体 グランドライナー**
②¥7,980 ③6月 ④3才～ ⑤不要 ⑥TV・雑誌 ⑦6
⑧(490×292×140) ⑨72831-5
**ビックスケール！驚異の384ミリで登場！！**

**①ライナー発進基地 ベイエリア55**
②¥5,500 ③発売中 ④3才～ ⑤不要 ⑥TV・雑誌 ⑦4
⑧354×531×70 ⑨72031-9
**レールを取り付ければ全長1,400ミリになります。**

**①あるけ!!ロボコン**
②¥3,500 ③4月
④5才～
⑤CR2032×1(付)
⑥雑誌 ⑦48
⑧180×80×45
⑨62700-7
**キャラクター総数29体、機能盛りだくさんの楽しい歩数計です。**

**①スロットロイド 5. ロボビン**
②¥1,980 ③4月
④3才～ ⑤不要
⑥TV・雑誌
⑦24
⑧(170×140×60)
⑨72674-8
**胸にドラム回転式スロットが内蔵されたフィギュアです。**

©1999 石森プロ・テレビ朝日・ASATSU D.K.・東映
毎週日曜日朝8時よりテレビ朝日系で放映中

**①復刻版 超合金ロボコン**
②¥3,500 ③発売中
④3才～ ⑤不要
⑥雑誌 ⑦24
⑧140×80×64
⑨72417-1
**1974年当時の仕様を忠実に再現しています。**

© 石森プロ・東映

**①スロットロイド 6. ロボケロ**
②¥1,980 ③4月
④3才～ ⑤不要
⑥TV・雑誌
⑦24
⑧(170×120×60)
⑨72675-5
**胸にドラム回転式スロットが内蔵されたフィギュアです。**

**①スロットロイド 1. DXロボコン**
②¥2,980 ③発売中
④3才～
⑤LR44×2(付)
⑥TV・雑誌 ⑦24
⑧170×130×70
⑨72035-7
**本体にCPUと液晶画面が入ったデジタルフィギュアです。**

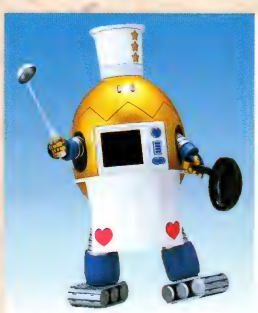

※写真は番組内のものです。

**①スロットロイド 7. ロボモグ**
②¥1,980 ③5月
④3才～ ⑤不要
⑥TV・雑誌
⑦24
⑧(170×110×60)
⑨72834-6
**胸にドラム回転式スロットが内蔵されたフィギュアです。**

**①スロットロイド 2. DXガンツ先生**
②¥3,980 ③発売中
④3才～
⑤LR44×2(付)
⑥TV・雑誌 ⑦24
⑧215×145×80
⑨72036-4
**ロボコンと接続して採点遊びが楽しめるデジタルフィギュアです。**

**①ミニロボ7(セブン)**
②¥1,480 ③発売中 ④3才～ ⑤不要 ⑥TV・雑誌 ⑦48
⑧140×200×40 ⑨72040-1
**DXロボット学校で遊べるミニフィギュアのセットです。**

※写真は番組内のものです。

**①スロットロイド 8. ロボゲタ**
②¥1,980 ③5月
④3才～ ⑤不要
⑥TV・雑誌
⑦24
⑧(170×110×60)
⑨72835-3
**胸にドラム回転式スロットが内蔵されたフィギュアです。**

**①スロットロイド 3. ロボボス**
②¥1,980 ③発売中
④3才～ ⑤不要
⑥TV・雑誌 ⑦24
⑧170×130×80
⑨72037-1
**胸にドラム回転式スロットが内蔵されたフィギュアです。**

**①DXロボット学校**
②¥4,980 ③発売中
④3才～ ⑤不要
⑥TV・雑誌 ⑦6
⑧220×330×180
⑨72039-5
**ミニフィギュアで遊べるハウスシリーズです。**

**①スロットロイド 4. ロボデジ**
②¥1,980 ③発売中
④3才～ ⑤不要
⑥TV・雑誌 ⑦24
⑧170×110×60
⑨72038-8
**頭部にドラム回転式スロットが内蔵されたフィギュアです。**

**CV01 シグファイターEX**
⑨70590-3

**CV02 シグファイター エスエス**
⑨70591-0

**CV03 シグバイソン**
⑨70592-7

**CV04 シグファイターSG**
⑨70593-4

**CV05 シグスティンガー**
⑨70594-1

**CV06 シーガルフローター**
⑨70596-5

**CV07 シーガルファントップ**
⑨70597-2

**CV08 ベルマン&リレイラー**
⑨70598-9

**CV09 ダヴライナー**
⑨71730-2

**CV10 シグアドベンチャー**
⑨72079-1

**①コンテナビークルシリーズ 01～10**
②CV01～07・09・10 各¥1,980（エンブレム付き）
CV08のみ ¥1,280（エンブレムなし）
③発売中 ④3才～ ⑤不要
⑥TV・雑誌（CV08・09は 雑誌） ⑦24
⑧70×135×52（ヘッダ-52）・CV08のみ 70×135×80（ヘッダ-52）
**全種類、別売りのピースキャリーに格納できます。**

**①ウルトラヒーローシリーズ**
②各¥600 ③発売中 ④3～6才 ⑤不要 ⑥雑誌 ⑦各48 ⑧各235×94×32（ヘッダ-40）
**懐かしのヒーローから、最新のヒーローが大集合！**

**①CVシリーズ 大型輸送戦闘機DXピースキャリー**
②¥6,500 ③発売中 ④3才～ ⑤不要 ⑥TV・雑誌 ⑦6
⑧240×338×125 ⑨70599-6
**別売りCV（コンテナビークル）シリーズを3機格納できます。**

**①空中母艦基地エリアルベース**
②¥7,500 ③発売中 ④3才～ ⑤不要 ⑥TV・雑誌 ⑦4
⑧280×460×120 ⑨70601-6
**全長約385mm のビッグスケールです。**

ウルトラマンガイア（V2）
⑨71731-9

ウルトラマンガイア（スプリーム・ヴァージョン）
⑨71733-3

ウルトラマンアグル
⑨71732-6

**①格闘サウンド シリーズ**
②各¥2,980 ③発売中 ④3才～ ⑤単4×2（別） ⑥雑誌
⑦24 ⑧335×145×78
**傾斜センサー内蔵でライト&サウンドが鳴ります。**

32.ウルトラマンガイア（V2）
⑨71723-4

33.ウルトラマンガイア（スプリーム・ヴァージョン）
⑨71724-1

**①ウルトラヒーローシリーズ**
②各¥600 ③発売中 ④3才～ ⑤不要 ⑥雑誌 ⑦48
⑧235×90×32（ヘッダ-40）
**2種類のガイアのパワーアップヴァージョンです。**

**①カプセル装填銃 ジェクターガンセット**
②¥3,300 ③発売中 ④3才～ ⑤単3×2（別） ⑥TV・雑誌
⑦24 ⑧270×350×50 ⑨70603-0
**カプセルを装填してトリガーを引けば銃撃音が鳴り響きます。**

**①京本コレクション 14. ウルトラマンガイア（V2）**
②¥5,800 ③発売中
④3才～ ⑤不要
⑥雑誌 ⑦6
⑧500×280×130
⑨71734-0
**シリーズ第14弾。身長約480mmのヴァージョンアップしたガイアです。**

**①ガイアサウンドプロテクター**
②¥3,980 ③発売中
④3才～
⑤LR44×2 ⑥雑誌
⑦12
⑧185×330×150
⑨70610-8
**ライフゲージが点滅、ゲージ音とガイアの声が鳴るプロテクターです。これで変身スーツもヴァージョンアップだ!!**

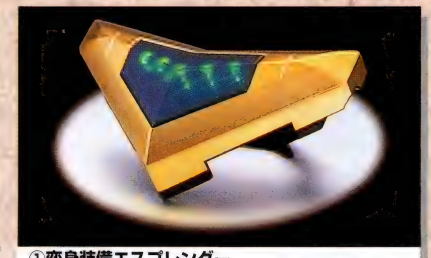

**①変身装備エスプレンダー**
②¥2,980 ③発売中 ④3才～ ⑤単4×2（別） ⑥TV・雑誌
⑦24 ⑧95×150×65 ⑨70602-3
**サイドのボタンを押せば変身音と共にLEDが発光します。**

# ウルトラ怪獣シリーズ

© 円谷プロ・毎日放送 © 円谷プロ

**人気怪獣、続々発売予定!!**

**各600円**

①DZ-4
ダイノサーベル
②¥980 ③発売中
④5才～ ⑤不要
⑥TV・雑誌 ⑦36
⑧85×140×60
⑨71303-8

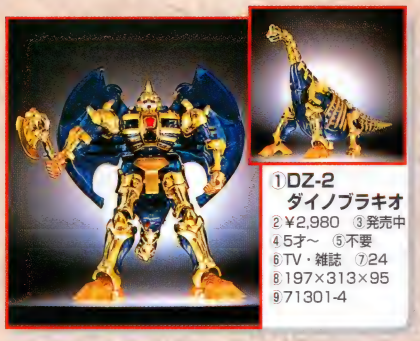

①DZ-2
ダイノブラキオ
②¥2,980 ③発売中
④5才～ ⑤不要
⑥TV・雑誌 ⑦24
⑧197×313×95
⑨71301-4

①DZ-5
ダイノプテラ
②¥980 ③発売中
④5才～ ⑤不要
⑥TV・雑誌 ⑦36
⑧85×140×180
⑨71304-5

①DZ-3
ダイノステゴ
②¥1,980 ③発売中
④5才～ ⑤不要
⑥TV・雑誌 ⑦24
⑧135×255×90
⑨71302-1

①DZ-1ダイノティラノ
（ビデオ付）
②¥3,980 ③発売中
④5才～ ⑤不要
⑥TV・雑誌 ⑦12
⑧197×313×120
⑨71299-4
恐竜形態から人型へ驚異の
プログレスチェンジ！

①DE-4
シャドーステゴ
②¥1,980
③発売中 ④5才～
⑤不要
⑥雑誌 ⑦24
⑧135×255×90
⑨71782-1

メタリッククリアの新新なキャラクター
PROGRESS CHANGE
プログレスチェンジ
ダイノモード（恐竜形態）から
プログレスモード（人型）に!!

①DE-5
シャドーサーベル
②¥980 ③発売中
④5才～ ⑤不要
⑥雑誌 ⑦36
⑧85×140×60
⑨71783-8

①DE-2
シャドーティラノ
②¥2,980 ③発売中
④5才～ ⑤不要
⑥雑誌 ⑦24
⑧197×313×90
⑨71780-7

①DE-1ギガノドラゴン
（ビデオ付）
②¥3,980 ③発売中
④5才～ ⑤不要
⑥TV・雑誌 ⑦12
⑧135×255×75
⑨71300-7
恐竜形態から人型へ驚異の
プログレスチェンジ！

①DE-6
シャドープテラ
②¥980 ③4月
④5才～ ⑤不要
⑥雑誌 ⑦36
⑧180×140×85
⑨71779-1

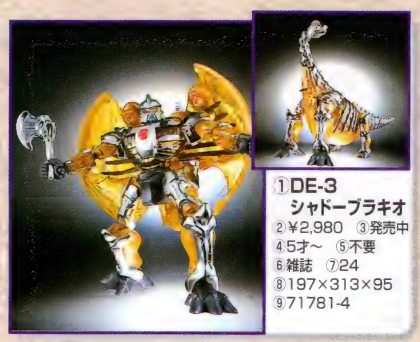

①DE-3
シャドーブラキオ
②¥2,980 ③発売中
④5才～ ⑤不要
⑥雑誌 ⑦24
⑧197×313×95
⑨71781-4

**①デジコレキーチェーン 1~5**
②各¥480 ③発売中 ④7才~ ⑤不要 ⑥雑誌 ⑦48 ⑧125×80
**デジモンがキーチェーンになって登場！**

**①デジコレキーチェーン 6~10**
②各¥480 ③発売中 ④7才~ ⑤不要 ⑥雑誌 ⑦48 ⑧125×80
**デジモンがキーチェーンになって登場！**

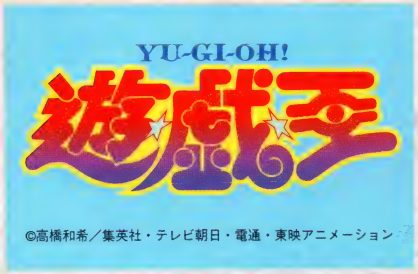

**①メタルキャッチ遊戯王 スターターセット**
②¥1,800 ③発売中 ④7才~ ⑤不要 ⑥雑誌 ⑦36 ⑧155×220×55（ヘッダ-40）
**磁石付キャッチャーでメタルカンをとって遊びます。**
**①メタルキャッチ遊戯王 別売りメタルカン**
②¥300 ⑦96 ⑧100×65
**登場モンスター（色替え含む）は合計120種類！**

**①遊戯王セレクションボックス**
②¥1,980 ③発売中 ④7才~ ⑤不要 ⑥雑誌 ⑦12 ⑧230×385×40 ⑨72189-7
**大人気の“遊戯王”のモンスターを立体化！**

**①デジモンペンデュラム1 ネイチャースピリッツ**
②各¥2,200 ③発売中 ④7才~ ⑤LR44×2（付）⑥TV・雑誌 ⑦24 ⑧150×100×30（ヘッダー60）
**振り子機能（ペンデュラム）を搭載！従来にないバトルが楽しめます。**

**①デジモンペンデュラム2 ディープセイバーズ**
②各¥2,200 ③発売中 ④7才~ ⑤LR44×2（付）⑥TV・雑誌 ⑦24 ⑧150×100×30（ヘッダー60）
**デジタルワールドの水辺などに潜むモンスターが登場！**

**①デジモンペンデュラム3 ナイトメアルソルジャーズ**
②各¥2,200 ③発売中 ④7才~ ⑤LR44×2（付）⑥TV・雑誌 ⑦24 ⑧150×100×30（ヘッダー60）
**デジタルワールドに潜むオカルトチックなモンスターが登場！**

**①デジモンペンデュラム4 ウィンドガーディアンズ**
②各¥2,200 ③6月 ④6~15才 ⑤LR44×2（付）⑥TV・雑誌 ⑦48 ⑧150×100×30（ヘッダー60）
**デジタルワールドの空と森に潜むモンスターが登場！**

**①DZ-6 ダイノトリケラ**
②¥1,980 ③発売中 ④5才~ ⑤不要 ⑥雑誌 ⑦24 ⑧135×255×100 ⑨71305-2

**①DZ-7 ダイノマンモス**
②¥1,980 ③発売中 ④5才~ ⑤不要 ⑥TV・雑誌 ⑦24 ⑧135×255×95 ⑨71306-9

**①DE-7 シャドートリケラ**
②¥1,980 ③4月 ④5才~ ⑤不要 ⑥TV・雑誌 ⑦24 ⑧135×255×100 ⑨72672-4

**①DE-8 シャドーマンモス**
②¥1,980 ③4月 ④5才~ ⑤不要 ⑥雑誌 ⑦24 ⑧135×255×95 ⑨72673-1

# S.I.C.
SUPER IMAGINATIVE CHOGOKIN

# SOUL OF CHOGOKIN 超合金魂
ちょうごうきんだましい

# 学級王 ヤマザキ

© 樫本学ヴ・小学館・SHO-PRO・テレビ東京

© 石森プロ・東映

**①S.I.C. Vol.1 キカイダー**
②¥3,200 ③発売中 ④15才～ ⑤不要 ⑥雑誌 ⑦24 ⑧340×226×70 ⑨71065-5
**新時代のNEWタイプフィギュアシリーズ第1弾キカイダー登場！**

© 石森プロ・東映

**①S.I.C. Vol.2 ビジンダー**
②¥3,200 ③発売中 ④15才～ ⑤不要 ⑥雑誌 ⑦24 ⑧340×226×70 ⑨71066-2
**シリーズ第2弾は人気女性型キャラ、ビジンダーが登場！**

© 石森プロ・東映

**①S.I.C. Vol.3 キカイダー00（ダブルオー）**
②¥3,200 ③発売中 ④15才～ ⑤不要 ⑥雑誌 ⑦24 ⑧340×226×70 ⑨71773-9
**必殺技用の武器パーツなど、遊べるギミックが満載！**

© 石森プロ・東映

**①S.I.C. Vol.4 ハカイダー**
②¥3,200 ③5月 ④15才～ ⑤不要 ⑥雑誌 ⑦24 ⑧335×225×70 ⑨72869-8
**きめ細かな彩色処理で、よりリアルなイメージに！**

© ダイナミック企画・東映アニメーション

**①GX-01** ②¥5,800 ③発売中 ④15才～ ⑤不要 ⑥雑誌 ⑦12 ⑧180×225×70
**①GX-02** ②¥7,800 ③発売中 ④15才～ ⑤不要 ⑥雑誌 ⑦12 ⑧197×245×70
**ロングランヒット！少年の心を持った大人達へ。**

©東映

**①GX-03 コン・バトラーV**
②¥12,800 ③5月 ④15才～ ⑤不要 ⑥雑誌 ⑦6 ⑧220×360×70 ⑨62695-6
**超合金魂シリーズ初の変形合体ロボ。ついに登場！各部に内蔵されたこだわりのギミックを見よ！**

©創通エージェンシー・サンライズ

**①超合金 可動戦士 RX-78ガンダム**
②¥4,500 ③6月 ④15才～ ⑤不要 ⑥雑誌 ⑦24 ⑧160×190×50 ⑨72868-1
**身長125ミリ。アニメのイメージを重視した造形と新開発の可動システムを搭載して、あのガンダムが超合金でデビュー！**

**①実物大 ぶるぶるプー助**
②¥1,980 ③発売中 ④7才～ ⑤単3×2（別）⑥雑誌 ⑦12 ⑨71611-4
**実物大サイズで頭を押すと鳴きながらばたばた動きます。**

**①ウンチフィギュア**
②各¥480 ③発売中 ④7才～ ⑤不要 ⑥雑誌 ⑦48 ⑧150×130×50
**透明なウンチケースに入ったミニフィギア！**

**①ヤマザキウンチシューター**
②¥680 ③発売中 ④7才～ ⑤不要 ⑥雑誌 ⑦36 ⑧70×160×60 ⑨71610-7
**カーリングタイプのヤマザキウンチを発射！スケルトンボディのスゴイ奴！**

**①ヤマザキウンチの缶詰パート3**
②各¥380 ③発売中 ④7才～ ⑤不要 ⑥雑誌 ⑦96 ⑧70×φ50 ⑨71742-5
**のぞくとギャグが見える「のぞきうんち」他、4種類の遊びウンチ入り！**

**①ビーズがいっぱい いろいろどれみビーズ**
②¥1,580 ③発売中 ④3～5才 ⑤不要 ⑥雑誌 ⑦24
⑧260×215×16 ⑨72327-3
**80個のビーズでオリジナルアクセサリーを作ろう！**

**①プクプク魔法ねんど ギュッとしてポン！**
②¥1,980 ③発売中 ④3～5才 ⑤不要 ⑥雑誌 ⑦24
⑧250×180×40 ⑨72325-9
**7色の粘土を形にはめて楽しく遊ぼう！**

**①どれみと遊ぼう くっついてどれみ**
②¥1,980 ③発売中 ④3～5才 ⑤不要 ⑥雑誌 ⑦24
⑧215×290×40 ⑨72333-4
**磁石スタンドとステッキで楽しく遊ぼう！**

**①どれみの魔法ハウス 魔法の国へいかなくちゃ！**
②¥3,980 ③4月 ④3～5才 ⑤不要 ⑥雑誌 ⑦6
⑧270×270×150 ⑨72332-7
**魔法界と魔法堂を行き来しながら遊びます。**

おジャ魔女どれみ

©ABC・東映アニメーション
毎週日曜日朝8時30分よりテレビ朝日系で放映中

**①おじゃ魔女 どれみステッキ ベベルトボロン**
②¥2,980 ③発売中 ④3～5才 ⑤単4×2(別)
⑥TV・雑誌 ⑦12 ⑧470×150×75 ⑨71933-7
**ボタンを押すと魔法音が流れ、正面が光ります。ビーズ玉が出し入れできます。**

**①どれみタップ**
②¥1,980 ③発売中 ④3～5才 ⑤単4×2（別）
⑥TV・雑誌 ⑦24 ⑧120×185×46 ⑨71934-4
**中央の音符マークを押せば変身音楽が鳴り光ります。玉を押すといろんな音がでます。**

**①キャラリートキッズ おジャ魔女どれみAS**
(100cm)(110cm)(120cm)
②¥3,980 ③発売中 ④3～5才 ⑤不要 ⑥雑誌 ⑦24
⑧390×485×40 ⑨
(100cm)72232-3
(110cm)72233-7
(120cm)72234-4
**おきがえをしておジャ魔女に変身しよう！**

**①今日からおジャ魔女 どれみふぁどれみウォッチ**
②¥1,280 ③発売中 ④3～5才 ⑤LR41×1 ⑥雑誌
⑦24 ⑧205×125×30 ⑨72326-6
**ビーズやパーツを組み合わせてオリジナル魔女時計を作ろう!**

ガメラ3

©大映・徳間書店・日本テレビ・博報堂・日販 1999

**①プラズマシューター ガメラ1999**
②¥2,800 ③発売中 ④3才～ ⑤不要 ⑥雑誌 ⑦24
⑧210×160×220 ⑨71580-3
**背中のボタンを押せば「プラズマ火球ミサイル」を発射！ パーツ差し替えで飛行形態にも変形可能!!**

**①大映怪獣シリーズ**
②01、02 各¥600・03 イリスは¥980 ③発売中
④3才～ ⑤不要 ⑥雑誌 ⑦48
**映画「ガメラ3～邪神(イリス)覚醒～」に登場する3体を商品化。**

とうほうかいじゅう
東宝怪獣シリーズ

© 東宝・東宝映画 © 1998 東宝・東宝映画

**東宝怪獣シリーズ** ①G-01ゴジラ G-02モスラ（幼虫）
G-03キングギドラ G-04メカゴジラ G-05Gフォースモゲラ G-06ガイガン
G-07ボウリュウアンギラス G-08スペースゴジラ G-09キングシーサー
G-10ファイヤーラドン G-11メカキングギドラ G-12デストロイア
G-13レインボーモスラ G-14白亜期型キングギドラ G-15初代ゴジラ
②G-02 ¥480 G-03・G-11・G-12・G-14 各¥980
その他は各¥600 ③発売中 ④3才～ ⑤不要 ⑥雑誌
⑦48
**ソフビ製のリアルな怪獣フィギュアのシリーズです。**

①エクセレント セレクション 1 神風怪盗ジャンヌ
②¥2,500 ③発売中
④10～12才 ⑤不要
⑥雑誌 ⑦12
⑧310×180
⑨71890-3
番組内の主人公「ジャンヌ」をフル彩色、1/8スケールで再現！

①フリーポーズ セレクション ジャンヌ
②¥2,480 ③5月
④6～8才 ⑤不要
⑥雑誌 ⑦12
⑧320×170
⑨71897-2
10箇所の関節が可動、多彩なアクションポーズを表現！

神風怪盗ジャンヌ

©種村有菜／集英社・テレビ朝日・東映アニメーション
毎週土曜日夕方6時30分よりテレビ朝日系で放映中

①キャラリートキッズ 神風怪盗ジャンヌ
②¥4,980 ③発売中
④3～5才 ⑤不要
⑥雑誌 ⑦24
⑧390×485×40
⑨
(100cm)72235 -1
(110cm)72236 - 8
(120cm)72237 - 5
「まろん」から「ジャンヌ」へ華麗に変身！

①フリーポーズ セレクション まろん
②¥2,480 ③5月
④6～8才 ⑤不要
⑥雑誌 ⑦12
⑧320×170
⑨71898-9
10箇所の関節が可動、多彩なアクションポーズを表現！

①プティクレア
②¥2,980 ③発売中
④6～8才
⑤CR2032×1(付)
⑥TV・雑誌 ⑦24
⑧180×90×40
⑨71895-8
迷路を歩いて、自分だけの守護天使を作っていく液晶ゲームです。

①フリーポーズ セレクション シンドバッド
②¥2,480 ③5月
④6～8才 ⑤不要
⑥雑誌 ⑦12
⑧320×170
⑨71899-6
10箇所の関節が可動、多彩なアクションポーズを表現！

①ロザリオルージュ
②¥2,480 ③発売中
④6～8才
⑤単4×2（別）
⑥TV・雑誌 ⑦24
⑧205×150×40
⑨71894-1
変身、おしゃべり時計、ミニゲームの3つの機能を搭載！

①フリーポーズ セレクション 稚空
②¥2,480 ③5月
④6～8才 ⑤不要
⑥雑誌 ⑦12
⑧320×170
⑨71900-9
10箇所の関節が可動、多彩なアクションポーズを表現！

①リバウンドボール
②¥1,480 ③発売中 ④6～8才 ⑤不要 ⑥雑誌 ⑦48
⑧200×150 ⑨71896-5
リストバンドを装着してゴム付のボールを投げて遊びます。

①ロザリオ
②¥1,280 ③発売中
④6～8才
⑤不要
⑥雑誌 ⑦24
⑧140×94×20
⑨71892-7
おしゃれなジャンヌのロザリオをリアルに再現しました。

①ファッションコロン
②¥1,980 ③発売中 ④6～8才 ⑤不要 ⑥雑誌 ⑦24
⑧105×158×18 ⑨71953-5
コロンとアクセサリーを組み合わせてアレンジを楽しめます。

カードキャプターさくら
⑨
(100cm) 71083-9
(110cm) 71084-6
(120cm) 71085-3

木之本 桜(制服)
⑨
(100cm) 70013-7
(110cm) 70014-4
(120cm) 70015-1

**①キャラリートキッズ**
②各¥5,980 ③発売中 ④3才～ ⑤不要 ⑥雑誌 ⑦24
⑧390×385×40
**制服姿、バトルコスチュームでかわいく変身！**

**①杖**
②¥9,800 ③発売中
④5～12才
⑤単4×2（別）
⑥雑誌 ⑦6
⑧680×120×150
⑨71078-5
**番組内でさくらちゃんが使用する杖を商品化します。**

カードキャプターさくら
CARDCAPTOR

© CLAMP・講談社・NEP21
毎週 火曜日夕方6時より衛星第2テレビで放映中
4月10日より毎週土曜日夕方6時30分よりNHK教育テレビで放映開始

**①キュートメモリーコレクション 1.OPバトルコスチューム**
②¥2,980 ③発売中
④10～12才
⑤不要
⑥雑誌 ⑦24
⑧190×120×110
⑨61569-1
**バトルコスチュームを身にまとったさくらちゃんをフル彩色で再現します。**

**①わたしのケロちゃん**
②¥5,800 ③発売中
④10～12才
⑤単4×3（別）
⑥雑誌 ⑦12
⑧250×180×170
⑨70061-8
**話しかけるとTVと同じ声でおしゃべりしてくれるぬいぐるみです。自分の名前をよんでもらうこともできるよ。**

**①わたしはカードキャプター**
②¥2,980 ③4月
④4～6才
⑤単4×2（別）
⑥雑誌 ⑦12
⑧435×165×145
⑨71840-8
**主人公さくらちゃんが、使用する杖を商品化します。**

**①キュートメモリーコレクション 2.制服**
②¥2,980 ③発売中
④10～12才
⑤不要
⑥雑誌 ⑦24
⑧190×120×110
⑨61570-7
**さくらちゃんの制服姿を約18cmのサイズで再現します。**

**①なかよしケロちゃん**
②¥1,000 ③発売中
④8～12才
⑤不要
⑥雑誌 ⑦24
⑧下げ札
⑨61568-4
**全長18cm、人気のケロちゃんをぬいぐるみにしました。**

**①封印の鍵ペンダント**
②¥1,280 ③4月
④4～6才
⑤LR44×2（付）
⑥雑誌 ⑦24
⑧170×140×60
⑨72410-2
**主人公さくらちゃんが、身に付けているペンダントを商品化します。**

**①キュートメモリーコレクション 3.第2話バトルコスチューム**
②¥2,980 ③4月
④10～25才
⑤不要
⑥雑誌 ⑦12
⑧270×205
⑨71784-5
**第2話に登場するりりしいさくらちゃんをフル彩色で再現します。**
※開発中のため、実際の商品とは異なります。

**①DXシステムファイル**
②¥1,980 ③発売中
④10～12才
⑤不要
⑥雑誌 ⑦24
⑧180×120×30
⑨71079-2
**人気キャラクターが勢揃いしたシステムファイルのセットです。**

**①つうしんテレフォン**
②¥1,680 ③5月
④4～6才
⑤単4×2（別）
⑥雑誌 ⑦24
⑧170×110×60
⑨72411-9
**楽しい機能がつまったさくらちゃんと、知世ちゃんの専用電話です。**

**①キュートメモリーコレクション 4.知世制服**
②¥2,980 ③4月
④10～25才
⑤不要
⑥雑誌 ⑦12
⑧270×140
⑨71785-2
**知世ちゃんのうっとりしたポーズをフル彩色で再現します。**
※開発中のため、実際の商品とは異なります。

**①プチシールファイル 4種**
②各¥480 ③発売中
④8～12才
⑤不要
⑥雑誌 ⑦120
⑧160×110×25
⑨17750-2
**シールメンバーズをコレクションできる専用のファイルです。**

**①シールメンバーズ2**
②¥285 ③発売中 ④10～12才 ⑤不要 ⑥雑誌 ⑦240
⑧130×80 ⑨71935-1
**オリジナル書き下ろしイラストが全30カット以上！**

ウェイト

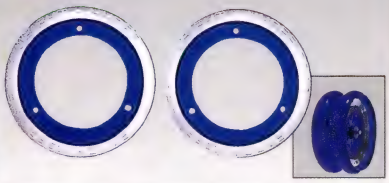

①HD-9 ヘヴィーウェイト セット10g
②¥500 ③発売中 ④10～12才 ⑤不要 ⑥雑誌 ⑦72
⑧115×80 ⑨71024-2
重量5gの金属製ウエイト2個のセットです。

ベアリング

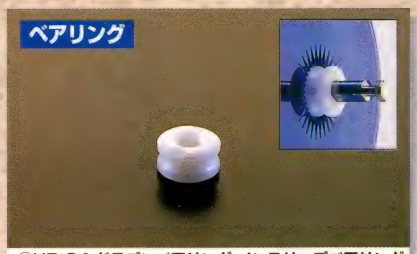

①HD-04 ドラゴンベアリング ノンスリップベアリング
②¥200 ③発売中 ④10～12才 ⑤不要 ⑥雑誌 ⑦72
⑧115×80 ⑨71381-6
ルービングプレイに適したベアリングです。

ボディ

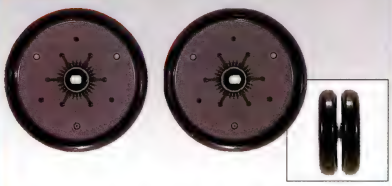

①HD-10 コントロール ループボディ セット
②¥680 ③発売中 ④10～12才 ⑤不要 ⑥雑誌 ⑦48
⑧175×80 ⑨71383-0
ルービングプレイに適した性能を得たボディです。

ベアリング

①HD-05 ドラゴンベアリング ナイロンベアリング セット
②¥200 ③発売中 ④10～12才 ⑤不要 ⑥雑誌 ⑦72
⑧115×80 ⑨71380-9
ハイパードラゴン専用のベアリングセットです。

①ハイパードラゴン
②¥2,200 ③発売中 ④10～12才 ⑤不要 ⑥
⑦24 ⑧200×165×60 ⑨71016-7
松下電器グループとバンダイが共同開発したカスタマイズヨーヨーです。

ボディ

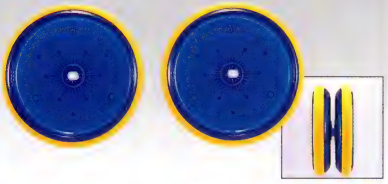

①HD-11 ソフトリングボディ セット
②¥780 ③発売中 ④10～12才 ⑤不要 ⑥雑誌 ⑦48
⑧175×80 ⑨71384-7
周囲に柔らかい素材のリングをつけてキャッチ時のショックをやわらげます。

アクセル

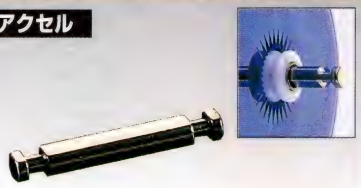

①HD-06 ドラゴンアクセル メタルアクセル
②¥200 ③発売中 ④10～12才 ⑤不要 ⑥雑誌 ⑦72
⑧115×80 ⑨71022-8
ハイパードラゴン専用のアクセル（軸）です。

ウェイト

①HD-01 リ・アレンジウエイト セット 5g
②¥350 ③発売中 ④10～12才 ⑤不要 ⑥TV・雑誌
⑦72 ⑧90×100 ⑨71017-4
重量2.5gのウエイト2個のセットです。

ボディ

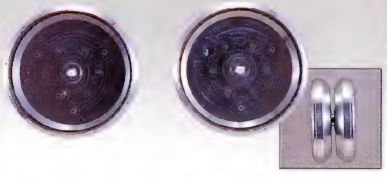

①HD-12 ヘヴィメタルボディ セット
②¥3,800 ③発売中 ④10～12才 ⑤不要 ⑥雑誌
⑦48 ⑧175×80 ⑨71109-6
ハイパードラゴンに組み込む重量級のアルミボディです。

ウェイト

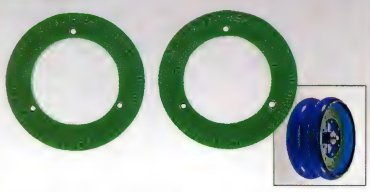

①HD-07 リ・アレンジ セットウェイト7g
②¥450 ③発売中 ④10～12才 ⑤不要 ⑥雑誌 ⑦72
⑧115×80 ⑨71021-1
重量3.5gのウエイト2個のセットです。

ボディ

①HD-02 ストリングプレイタイプボディ セット
②¥680 ③発売中 ④10～12才 ⑤不要 ⑥TV・雑誌
⑦48 ⑧165×90×40 ⑨71018-1
ストリングプレイに適したボディのセットです。

© 橋口隆志／小学館・SHO-PRO・BANDAI・テレビ東京

ボディ

①HD-08 ノーマルボディー セット
②¥680 ③発売中 ④10～12才 ⑤不要 ⑥雑誌 ⑦48
⑧175×80 ⑨71023-5
基本セットの交換用パーツで、ノーマル形状のカラーバリエーションです。

ベアリング

①HD-03 ドラゴンベアリング メタルベアリング セット
②¥600 ③発売中 ④10～12才 ⑤不要
⑥雑誌 ⑦72 ⑧115×80 ⑨71019-8
ハイパードラゴン専用の金属ボールベアリングセットです。

**①TOKIMA　STEAM　HEAD**
**（トキマ スチームヘッド）ステンレスベルト**
②各¥11,800　③発売中　④15才～　⑤CR2032×1（付）
⑥雑誌　⑦12　⑧115×110×110　⑨18357-2
**サイバーイメージを採用したステンレスバージョン**

TOKIMA

© BANDAI 1998

HYPER DIABOLO

© BANDAI 1999

**①TOKIMA　STEAM　HEAD**
**（トキマ スチームヘッド）ウレタンベルト**
②各¥9,800　③発売中　④15才～　⑤CR2032×1（付）
⑥雑誌　⑦12　⑧115×110×110　⑨18356-5
**スチームパンクをイメージした魅力的なデザイン！**

**①TOKIMA ORIGINAL**
**（トキマ オリジナル）ステンレスベルト**
②各¥11,800　③発売中　④15才～　⑤CR2032×1（付）
⑥雑誌　⑦12　⑧115×110×110　⑨18212-4
**腕時計からロボットへ変形！多彩な機能が満載！！**

**①DIAWAVE（ディアウェーブ）**
②¥3,500　③発売中　④8才～　⑤不要　⑥雑誌
⑦12　⑧586×240　⑨71652-7
**大きさ13cm、プレイ中、回転しながら音がします。**

**①TOKIMA STEAM HEAD PII**
**（トキマ スチームヘッドPII）ステンレスベルト**
②各¥11,800　③4月　④15才～　⑤CR2032×1（付）
⑥雑誌　⑦12　⑧115×110×110　⑨18516-3
**スチームヘッドのデザインバリエーションモデル。**

**①TOKIMA ORIGINAL**
**（トキマ オリジナル）ウレタンベルト**
②各¥9,800　③発売中　④15才～　⑤CR2032×1（付）
⑥雑誌　⑦12　⑧115×110×110　⑨18211-7
**スポーティなウレタンベルトを使用したモデル。**

**①DIASPIN（ディアスピン）**
②¥2,980　③発売中　④8才～　⑤不要　⑥雑誌　⑦12
⑧586×240　⑨71653-4
**高さ11cmの軟質素材でできたタイプです。**

**①TOKIMA STEAM HEAD PII**
**（トキマ スチームヘッドPII）ウレタンベルト**
②各¥9,800　③4月　④15才～　⑤CR2032×1（付）
⑥雑誌　⑦12　⑧115×110×110　⑨18515-6
**PIIのウレタンベルトバージョン。**

TOKIMA ORIGINAL（ウォッチ）

Jitter Ring
MAUI・HAWAII

©BANDAI 1998・HPK・ISLAND EDGE INC.

TOKIMA STEAM HEAD

TOKIMA ORIGINAL（ロボ）

ノーマル ⑨61517-2　　シルバー ⑨72077-7

**①ジターリング・ジターリングシルバー**
②各¥2,500　③発売中　④8～15才　⑤不要　⑥雑誌
⑦24　⑧ヘッダー付き台紙
**ステンレスのリングを回し、5つの金属ビーズを回転させ続けて遊びます。**

# ゲーム

# トレーディングカード

**①ドンジャラ パーフェクト20ドラえもん**
②¥6,000 ③発売中 ④3才～ ⑤不要 ⑦6
⑧500×600×50 ⑨36566-4
**ファミリーゲームの決定版！みんなでドンジャラ！！**

**①BOMBカード EX（エクストラ）広末涼子**
②¥500 ③発売中 ④10才～ ⑤不要 ⑥雑誌 ⑦168
⑧110×70×11 ⑨71759-3
**完全「ヒロスエ」ファイル!! 直筆サインカード入り!!**

**①クランキングリザード**
②¥1,400 ③5月 ④10～12才 ⑤不要 ⑥雑誌 ⑦(60)
⑧120×140×30 ⑨72923-7
**リザードテイルを合体させることによって新しいルアーのジャンルを確立！**

**①もぐらたたき スペシャルゲーム**
②¥2,900 ③発売中 ④3才～ ⑤単1×1（別）⑦6
⑧270×330×85 ⑨06287-7
**ハンマーたたきゲームの元祖！いつになっても不滅のゲームです。**

**①BOMBカード EX（エクストラ）奥菜 恵**
②¥500 ③発売中 ④10才～ ⑤不要
⑥雑誌 ⑦168 ⑧110×70×11 ⑨71760-9
**デビューから現在までの8年間を完全カード化!!**

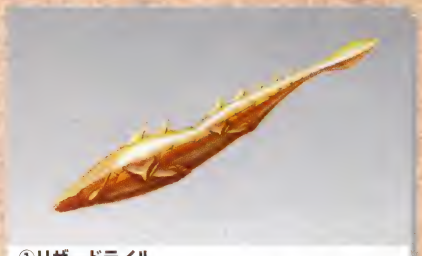

**①リザードテイル**
②¥700 ③4月 ④10～12才 ⑤不要 ⑥雑誌 ⑦(60)
⑧120×140×30 ⑨72922-0
**通常のワームでは実現しなかった左右の動きを実現！**

**①BOMBカード EX（エクストラ）イエローキャブ&サンズ**
②¥500 ③発売中 ④10才～ ⑤不要 ⑥雑誌 ⑦168
⑧110×70×11 ⑨71761-6
**雛形あきこ、山田まりやら事務所所属のセクシーアイドル総出演!!**

**①ツイストサンダー**
②¥1,500 ③6月 ④10～12才 ⑤不要 ⑥雑誌 ⑦(60)
⑧120×140×30 ⑨72926-8
**重心移動システムを搭載！抜群の飛距離で陸釣りに最適です。**

**①オトゲー【シューティングタイプ】**
②各¥2,980 ③発売中 ④12才～ ⑤単4×4（別）
⑥雑誌 ⑦12 ⑧250×120×30
**音で表現された敵を倒す、新しいタイプの携帯ゲーム。**

**①サラブレッドカード 98下半期**
②¥300 ③発売中 ④10才～ ⑤不要 ⑥雑誌 ⑦128
⑧134×71 ⑨71763-0
**好評シリーズの第7弾！インサートの種類は前回の2倍!!**

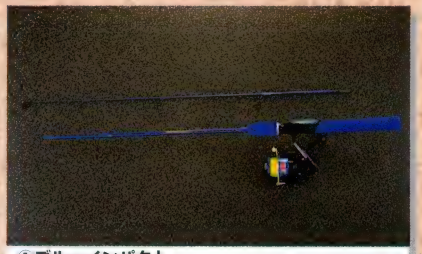

**①ブルーインパクト**
②¥4,980 ③5月 ④10～12才 ⑤不要 ⑥雑誌 ⑦(24)
⑧250×850×90 ⑨72927-5
**スピニングリールとスピニングロッドをセットにした定番アイテム！**

Prigenic
DIGITAL COLOR PRINT CAMERA
© BANDAI 1999

**①デジタル・カラープリントカメラ プリジェニック**
②¥29,800 ③未定 ④15～大人 ⑤単3×6(付)
⑦6 ⑧180×125×90 ⑨72386-0
**その場でパチリ！撮った写真がすぐにシールになります。**

歩行型妖怪捕獲機
電波ヨーカイザー
DENPA YOKAIZER
© BANDAI 1998・1999

**①電波ヨーカイザー（雷光波）**
②¥3,300(予) ③発売中 ④6才～ ⑤単4×2(付)
⑥TV・雑誌 ⑦48 ⑧170×130×45 ⑨70973-4
**電波対戦機能で興奮のストリートバトルが実現！**

MAGICAL WITCHES
マジカルウィッチーズ
© BANDAI 1998

**①マジカルウィッチーズ**
②各¥2,200 ③発売中 ④12才～ ⑤LR44×2（付）⑥雑誌
⑦48 ⑧154×125×30（ヘッダ-60）
**キーホルダータイプの魔法使い養成ゲーム。**

たまごっち
© BANDAI 1996・1997・1998・1999

**①電波ヨーカイザー（烈光波）**
②¥3,300(予) ③発売中 ④6才～ ⑤単4×2(付)
⑥TV・雑誌 ⑦48 ⑧170×130×45 ⑨70974-1
**電波対戦機能で興奮のストリートバトルが実現！**

モジデール

**①モジデール**
②各¥1,980(予) ③6月予定 ④15才～ ⑤LR44×2
⑥雑誌 ⑦未定 ⑧未定 ⑨71071-6
**自分で作った文章を光って流せる！！**

⑨ブルー 71962-7　⑨ホワイト 71837-8　⑨ピンク 71961-0

**①であい発見あるこっち(3種)**
①ホワイト②ピンク③ブルー ②各¥2,480 ③発売中
④3才～ ⑤CR2032×1（付）⑥雑誌 ⑦24
⑧180×93×45 ⑨18512-5
**歩数計と恋愛シュミレーション合わせた楽しいゲーム。**

SPINARMS
バトルベーゴマ・スピンアームズ
© BANDAI 1999

CAMERA & FILM
かきこめ～る24
for kids mini

**①かきこめ～る24 mini・for kids**
②オープンプライス ③発売中 ④7才～ ⑤不要 ⑥TV・雑誌
⑦mini/20 for kids/10 ⑧mini/136×56×28(ヘッダ-28)
for kids/147×63×31(ヘッダ-31)
**新しいキャラクターが続々登場！カメラによって24種類の絵柄が異なります。**

**①たまごっち電子手帳**
②¥4,980 ③発売中 ④3才～ ⑤CR2032×1(付)
⑥雑誌 ⑦24 ⑧176×266×26 ⑨71920-7
**たまごっち判断など楽しい機能が盛りだくさん！**

**①バトルベーゴマ スピンアームズ**
②各¥2,980 ③7月 ④8才～ ⑤LR44×2(付) ⑥雑誌
⑦24 ⑧230×110×20 ⑨61470-0
**液晶上でロボット型バトルゴマを戦わせるハイテク玩具です。**

©藤子プロ・小学館・テレビ朝日 ©TSUBURAYA PROD. © 1999 FTCP, INC.
TM& © 1998 Warner Bros. © 1998 AT & TT

**①アンパンマン AS**
②各¥4,900 ③発売中
④3才～
⑤LR44×3(付) ⑥雑誌
⑦AS.12
S.オフホワイト3 レッド3
M.オフホワイト2 レッド2
L.オフホワイト1 レッド1
⑧800×400×15
⑨AS.18518-7
S. OW 70636-8 R 70639-9
M. OW 70637-5 R 70640-5
L. OW 70638-2 R 70642-9
**イラストをさわると様々な音が出る画期的なTシャツ！**

キャラボイス
Chara Voice

Silent Shot

ワンダーフラッパー
© BANDAI 1999

**①ど根性ガエルAS**
②¥4,900 ③発売中
④3才～
⑤LR44×3(付)
⑥雑誌 ⑦12
⑧1.100×550×15
⑨18520-0
S.71087-7
M.71088-4
L.71089-1
**イラストをさわると様々な音が出る画期的なTシャツ！**

©吉沢やすみ／オフィス安井

**①サイレントシャウト #012パラッパラッパー**
②¥1,680 ③発売中
④15～18才
⑤単4×2(付)
⑥雑誌 ⑦24
⑧260×125×45
⑨71964-1
**ゲームで人気のキャラクターの声とメロディーが骨伝導で脳から聞こえます。**

**①ワンダーフラッパー（初回AS）**
②各¥1,980 ③発売中 ④6才～ ⑤不要 ⑥雑誌
⑦12(各4) ⑧185×340×73
⑨AS.18529-3・ピンク 72063-0・グリーン 72064-7
**シャボン液の充填がワンタッチ！大きなシャボン玉も簡単にできます。**

**①ルパン3世AS**
②¥4,900 ③発売中
④3才～
⑤LR44×3(付)
⑥雑誌 ⑦12
⑧1.100×550×15
⑨18521-7
S.71090-7
M.71091-4
L.71092-1
**イラストをさわると様々な音が出る画期的なTシャツ！**

©モンキー・パンチ／TMS・NTV

**①サイレントシャウト #013ゴン太くん**
②¥1,680 ③発売中
④15～18才
⑤単4×2(付)
⑥雑誌 ⑦24
⑧260×125×45
⑨71963-4
**懐かしいキャラクターの声とメロディーが骨伝導で脳から伝わります。**

謎の不定型生物
マグドロン
© BANDAI 1999

**①きかんしゃトーマスAS**
②各¥4,900 ③発売中
④3才～
⑤LR44×3(付)
⑥雑誌
⑦AS.12
S.オフホワイト3 ブルー3
M.オフホワイト2 レッド2
L.オフホワイト1 ブルー1
⑧800×400×15
⑨AS.18519-4
S. OW 70629-0 B 70632-0
M. OW 70630-6 R 70634-4
L. OW 70631-3 B 70635-1
**イラストをさわると様々な音が出る画期的なTシャツ！**

©Britt Allcroft(Thomas)Limited 1998

**①サイレントシャウト for ポータブルプレイヤー3種**
②各¥1,800 ③発売中 ④8才～ ⑤単4×2(付)
⑥雑誌 ⑦48 ⑧260×125×45 ⑨18513-2
**メロディーが骨伝導で脳から伝わります。**

**①マグドロン 4種AS**
②各¥880 ③発売中 ④3才～ ⑤不要 ⑥雑誌 ⑦24
⑧254×140×70 ⑨AS.18466-1
**ゲル状の物質が磁石のエネルギーで不気味に動きます。**

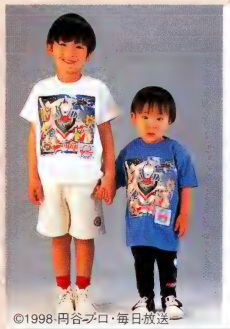

**①ウルトラマンガイアAS**
②各¥4,900 ③発売中
④3才～ ⑤LR44×3(付)
⑥雑誌
⑦AS.12
S. ホワイト2 ブルー2
M. ホワイト2 ブルー2
L. ホワイト2 ブルー2
⑧800×400×15
⑨AS.18517-0
S. OW 70622-1 B 70626-9
M. OW 70623-8 B 70627-6
L. OW 70624-5 B 70628-3
**イラストをさわると様々な音が出る画期的なTシャツ！**

©1998・円谷プロ・毎日放送

# ぬいぐるみ

**①みんなのドラえもん**
②¥1,680
③発売中
④15～18才　⑤不要
⑥雑誌　⑦24
⑧タッグ
⑨71924-5
**TV&映画20周年記念のシンボルマークぬいぐるみです。**

©藤子プロ・小学館・テレビ朝日

**①歴代映画ぬいぐるみキーチェーン4種**
②各¥880　③発売中
④15～18才　⑤不要
⑥雑誌　⑦96　各24
⑧400×100
⑨AS.18509-5
**歴代映画のコスチュームがぬいぐるみキーチェーンになりました。**

©藤子プロ・小学館・テレビ朝日

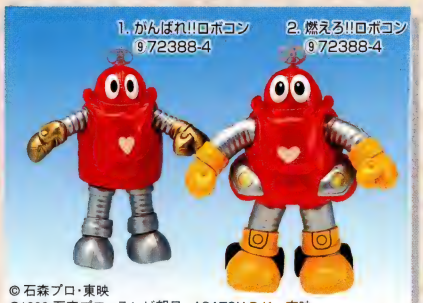


© 石森プロ・東映
©1999 石森プロ・テレビ朝日・ASATSU D.K.・東映

**①1** ②¥1,980 ③発売中 ④12才～
**2** ②¥2,200 ③4月 ④3～6才 ⑤不要 ⑥雑誌 ⑦48 ⑧タッグ
**旧作「がんばれ!!ロボコン」と、新番組「燃えろ!!ロボコン」のリアルタイプぬいぐるみ。胸が開き、メカが見えます。**

©フジテレビ

**①カータンぬいぐるみ** ②¥1,980 ③4月 ④12才～
⑤不要 ⑥無し ⑦48 ⑧タッグ
**ぬいぐるみキーチェーン** ②¥880 ⑦60 ⑧ヘッダー台紙
**「ママとあそぼうピンポンパン」のカータンがぬいぐるみで復活します。**

**①たれてます2種**
②各¥480　③発売中
④10～15才　⑤不要
⑥雑誌　⑦120
⑧100×50×50
⑨AS. 18602-3
**吸盤付のバネがゆらゆら揺れて、よりたれ～としたマスコットです。**

**①たれぱんだづくし**
②¥480　③4月　④10～15才　⑤不要　⑥雑誌　⑦60
⑧ラベル　⑨72400-3
**かわいいパッケージに詰まった、たれぱんだです。**

**①たれぱんだしーる作れます。**
②¥1,980　③発売中
④8～12才　⑤不要
⑥雑誌
⑦24
⑧240×152×22
⑨72485-0
**人気キャラクターとシール遊びの合わせ技！**

**①たれぱんだしーる描けます。**
②¥880　③発売中
④8～12才　⑤不要
⑥雑誌
⑦48
⑧250×152×20
⑨72486-7
**自分で描いたたれぱんだをシールにしよう！**

**①できるマスコット2種　たれぱんだ**
②各¥600　③発売中　④8～12才　⑤不要　⑥雑誌　⑦72
⑧160×120　⑨AS.18604-7　ふりむきポーズ 72488-1
**かわいいたれぱんだがお手軽に作れるキットです。**

# たれぱんだ

©1999 SAN-X CO., LTD., ALL RIGHTS RESERVED.

**①ぷちりゅっく**
②¥880　③発売中
④10～15才　⑤不要
⑥雑誌　⑦60
⑧タッグ
⑨71929-0
**背中にファスナーのついた、人気のプチリュックシリーズです。**

**①ぴたぐるみ　3種**
②各¥500　③発売中　④10～15才　⑤不要　⑥雑誌　⑦120
⑧130×90×15　⑨AS.18510-1
**マグネット入りのぬいぐるみマスコットです。**

**①キャラコットキーチェーン2種**
②各¥300　③発売中
④10～15才　⑤不要
⑥雑誌　⑦120
⑧74×309
⑨AS.18601-6
**かわいいポーズをしたたれぱんだです。**

**①ぺったりたれぱんだ**
②¥880　③発売中　④10～15才　⑤不要　⑥雑誌　⑦60
⑧90×199×50　⑨72397-6
**吸盤付のプリティーな4ポーズセットです。**

## ポムポムプリン

©1996,1999 SANRIO CO.,LTD.

**①できちゃうマスコット ポムポムプリン スキップポーズ**
②¥600 ③発売中 ④3才～ ⑤不要 ⑥雑誌 ⑦各.72
⑧160×120 ⑨72491-1
**自分専用のマスコットがお手軽に作れるキットです。**

**①できちゃうマスコット ポムポムプリン おすわりポーズ**
②¥600 ③発売中 ④3才～ ⑤不要 ⑥雑誌 ⑦各.72
⑧160×120 ⑨72492-8
**自分専用のマスコットがお手軽に作れるキットです。**

## HELLO KITTY

©1976,1999 SANRIO CO.,LTD.

**①できちゃうマスコット ハローキティ 赤い服**
②¥600 ③発売中 ④3才～ ⑤不要 ⑥雑誌 ⑦72 各36
⑧160×120 ⑨72489-8
**自分専用のマスコットがお手軽に作れるキットです。**

**①できちゃうマスコット ハローキティ ピンクの服**
②¥600 ③発売中 ④3才～ ⑤不要 ⑥雑誌 ⑦72 各36
⑧160×120 ⑨72490-4
**自分専用のマスコットがお手軽に作れるキットです。**

**①ハローキティ リスバル**
②各¥6,800 ③発売中 ④15才～ ⑤CR2032×1 ⑥雑誌
⑦24 ⑧各.90×90×90
**楽しい機能が満載のキティちゃんのリストウォッチです。**

## FINAL FANTASY VIII

ファイナルファンタジーVIII

©1999 スクウェア
CHARACTER DESIGN／TETSUYA NOMURA

**①ファイナルファンタジーVIII ステッカーコレクション**
②¥285 ③発売中 ④12才～ ⑤不要 ⑥雑誌 ⑦240
⑧130×80 ⑨71921-4
**全100種！美しいCGはもちろん、実用性のあるステッカーも。**

## チョコボの不思議なダンジョン2

©1998 1999 スクウェア

**①チョコボの不思議なダンジョン2 ぬいぐるみ**
②各¥2,500 ③4月 ④3才～ ⑤不要 ⑥雑誌 ⑦12
⑧下げ札
**人気ゲームのキャラクターがかわいいフォルムで登場！**

**①NEWコロコロカート　アンパンマン**
②¥1,900　③発売中　④3才～　⑤単3×1
⑥雑誌　⑦24　⑧135×135×135　⑨71859-0
**ドームの中でかわいい動きをしながら走ります。**

**①アンパンマンのループワールド**
②¥2,980　③発売中　④1.5才～　⑤不要　⑥雑誌
⑦6　⑧190×300×230　⑨71957-3
**アンパンマンの世界で遊べる指先知育商品です。**

**①とびだすシールえほん3 アンパンマンとでんしゃ**
②¥680　③4月　④1.5～4才　⑥雑誌
⑦48　⑧180×110×16　⑨71721-0
**人気のアンパンマンの世界がシールと絵本で楽しめます。**

**①とびだすシールえほん4 アンパンマンとおみせ**
②¥680　③4月　④1.5～4才　⑥雑誌
⑦48　⑧180×110×16　⑨72531-4
**子供が大好きなシール遊びと、とびだす絵本の合わせ技!**

**①TECS クランキーの港の貨物区**
②¥4,500　③発売中　④3才～　⑤不要　⑥雑誌　⑦24
⑧215×295×165　⑨71968-9
**TECSと連動して遊ぶことができます。**

**①ふしぎマップ専用車両 ジェームスエンジン**
②¥1,300　③発売中　④3才～　⑤単3×1(別)
⑥TV・雑誌　⑦48　⑧75×137×48　⑨71969-6
**絵のレールの上を走るふしぎマップの専用車両です。**

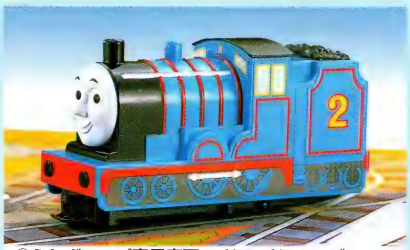

**①ふしぎマップ専用車両 エドワードスエンジン**
②¥1,300　③発売中　④3才～　⑤単3×1(別)
⑥TV・雑誌　⑦48　⑧75×137×48　⑨71970-2
**トーマス達といっしょに走らせれば楽しさ倍増!**

**①笛で出発！きかんしゃトーマス**
②¥2,200　③発売中　④3才～　⑤単3×2(別)
⑥雑誌　⑦24　⑧130×150×95　⑨71955-9
**笛を吹くとトーマスが前進、ストップ、ターンします。**

**①NEWコロコロカート トーマス**
②¥1,900　③発売中　④3才～　⑤単3×1(別)　⑥雑誌
⑦24　⑧135×135×135　⑨71860-6
**ドームの中でゆらゆらとトーマスが走ります。**

**①TECS47　デリックディーゼル**
②¥1,800　③発売中　④3才～　⑤不要　⑥雑誌　⑦24
⑧58×220×38　⑨71971-9
**ビルとベンの手伝いをする新しいディーゼル車です。**

**①TECS48　オールドスローコーチ**
②¥1,500　③発売中　④3才～　⑤不要　⑥雑誌
⑦24　⑧58×220×38　⑨71972-6
**車体のディテールをリアルに表現しました。**

**①TECS49　トップハム・ハットきょうのセダン**
②¥1,380　③発売中　④3才～　⑤不要　⑥雑誌　⑦24
⑧58×110×50　⑨71973-3
**車の中にはフル彩色のハット卿が座っています。**

**①スーパーノートクラブ　専用プリンター**
②¥9,800 ③発売中 ④6才～ ⑤不要 ⑥TV・雑誌
⑦10 ⑧255×275×95 ⑨48780-9
**イラスト等が簡単にプリントアウトできます。**

Super NoteClub μ
WIDE COLOR SCREEN LEARNING SYSTEM
スーパーノートクラブ ミュー

©BANDAI 1998

ジュニアパソコンシリーズ
Super NoteClub

©BANDAI 1998

**①マウスノートクラブ**
②¥12,800 ③発売中 ④5才～ ⑤ACアダプター(付)
⑥TV・雑誌 ⑦4 ⑧425×385×150 ⑨54477-9
**マウスで簡単操作！14種類のメニューで楽しめるキッズパソコンです。**

**① スーパーノートクラブμ ガーリッシュ**
②¥21,800 ③4月 ④6才～ ⑤単3×4(別)
⑥TV・雑誌 ⑦6 ⑧210×300×80 ⑨72338-9
**人気シリーズに新色、ガーリッシュが仲間入り！**

**①スーパーノートクラブ**
②¥18,800 ③発売中 ④6才～ ⑤ACアダプター(付)
⑥雑誌 ⑦4 ⑧290×398×130 ⑨57543-8
**大人気のスーパーノートクラブのスタンダード版です。**

**①ファーストノートクラブ**
②¥7,980 ③7月 ④3才～ ⑤単3×2(付)
⑥雑誌 ⑦6 ⑧325×275×97 ⑨72595-6
**知育的要素や、楽しいゲームなど8つのメニューがあります。**

**①スーパーノートクラブμ**
②¥21,800 ③発売中 ④6才～ ⑤単3×4(別)
⑥TV・雑誌 ⑦6 ⑧210×300×80 ⑨61558-5
**ひらがな、数字など、知育要素をゲームでアレンジ！**

# たれぱんだ

©1999 SAN-X CO., LTD., ALL RIGHTS RESERVED.

**①たれぱんだの目覚まし時計**
②¥3,980 ③6月 ④12才～ ⑤単3×2(付) ⑥雑誌
⑦10 ⑧未定 ⑨72594-9
**液晶画面で時間とアニメーションが楽しめます。**

いっぱい おしらせ！
MICKEY MOUSE

©Disny Enterprises,Inc

**①いっぱい おしらせ！ミッキーマウス**
②¥5,500 ③発売中 ④6才～ ⑤単3×2(付) ⑥雑誌
⑦10 ⑧165×200×130 ⑨70743-3
**液晶画面で時間とミッキーの生活がのぞけます。**

キッズコンピューター ピコ

# PICO ピコ

この商品は、㈱セガ・エンタープライゼスがキッズ コンピュータピコ専用のソフトウェアとして製造し、登録商標「SEGA」及び、標章「PICO」を付して販売することを許諾したものです。

①スーパーノートクラブ　別売りカセット
チャレンジオーディション
②¥3,800　③発売中　④6才～　⑤不要　⑥TV・雑誌　⑦20
⑧180×100×20　⑨61559-2
数々のオーディションでスターを目指すゲームです。

①スーパーノートクラブ 別売りカセット
おちゃめなペットメイト
②¥3,800　③発売中　④6才～　⑤不要　⑥雑誌　⑦20
⑧180×100×20　⑨48779-3
かわいい犬や猫と一緒に楽しめる、ペット育成ソフトです

①燃えろ!! ロボコン
おえかきロボコン!!
②¥4,980　③6月
④3才～　⑤不要
⑥雑誌　⑦10
⑧240×200×29
⑨72428-7
ロボコンや楽しい仲間たちと、ぬりえやおえかきで遊べます。

©1999 石森プロ・テレビ朝日・ASATSU D.K.・東映

①スーパーノートクラブ　別売りカセット
なかよしダイアリー
②¥3,800　③発売中　④6才～　⑤不要　⑥TV・雑誌　⑦20
⑧180×100×20　⑨48778-6
メール交換などズラリ揃った4つのメニュー！

①スーパーノートクラブ　別売りカセット
おちゃめなペットメイト2
②¥3,800　③発売中　④6才～　⑤不要　⑥雑誌　⑦20
⑧180×100×20　⑨57232-1
不思議なたまごから生まれた生物を育てるソフトです。

①新ウルトラヒーロー
②¥4,980　③発売中
④3才～　⑤不要
⑥雑誌　⑦10
⑧240×200×29
⑨70921-5
ウルトラマンガイアが登場！
自分で作って遊んで学べるソフトです。

©1998 円谷プロ・毎日放送

©青山剛昌／小学館・読売テレビ・TMS 1996

①スーパーノートクラブ　別売りカセット
名探偵コナン
②¥3,800　③発売中　④6才～　⑤不要　⑥雑誌　⑦20
⑧180×100×20　⑨57231-4
マルチエンディングストーリーで楽しさ倍増！

①それ行け
アンパンマンの
メダリングワールド
②¥4,980　③発売中
④3才～　⑤不要
⑥雑誌　⑦10
⑧240×200×29
⑨48512-6
すごろくゲームを作ったりメダルを集めたり、楽しいゲームがいっぱいです。

©やなせたかし／フレーベル館・TMS・NTV

①スーパーノートクラブ 別売りカセット
Pocket メールフレンド(仮)
②¥3,800　③7月　④6才～　⑤LR44×2(付)
⑥TV・雑誌　⑦20　⑧未定　⑨72430-0
インターネットメールを仮想体験できる新しいソフトです。

©青山剛昌／小学館・読売テレビ・TMS 1996

①スーパーノートクラブ　別売りカセット
名探偵コナンエピソード2
②¥3,800　③発売中　④6才～　⑤不要　⑥TV・雑誌　⑦20
⑧180×100×20　⑨70977-2
新ストーリー等で更に楽しくなりました。

①いっしょにはしろう
きかんしゃトーマス
②¥4,980　③発売中
④3才～　⑤不要
⑥雑誌　⑦10
⑧240×200×29
⑨49275-9
リアルな立体画面でトーマスを走らせよう！
ぬりえもできます。

©Britt Allcroft(Thomas)Limited 1999

①スーパーノートクラブ　別売りカセット
おでかけペットメイト(仮)
②¥3,800　③7月　④6才～　⑤LR44×2(付)
⑥TV・雑誌　⑦20　⑧未定　⑨72431-7
育てたペットを液晶カセットに入れて、お出かけできます。

①スーパーノートクラブ　別売りカセット
マジカルフューチャー
②¥3,800　③発売中　④6才～　⑤不要　⑥雑誌　⑦20
⑧180×100×20　⑨54480-9
運勢占いや相性占いなど、7つの占いが楽しめます。

①神風怪盗ジャンヌ
変身スーツ
(100・110・120cm)
②¥2,900
③4月 ④3才～
⑤不要
⑦36
⑨98535
あなたのハートに
チェックメイト。
華麗なジャンヌに
変身！
ジャンヌハンガー付

©種村有菜／集英社・テレビ朝日・
東映アニメーション

# 変身スーツ

NINTENDO 64

Nおよび NINTENDO64 は任天堂の商標です。

①アンパンマン
変身スーツ
(100・110・120cm)
②各¥2,900
③発売中 ④3才～
⑤不要
⑦36
⑨98533
みんな大好きな
アンパンマンに
変身！
マントがかわいい
です。

©やなせたかし／フレーベル館・
TMS・NTV

①ウルトラマンガイア
変身スーツ
(100・110・120cm)
②各¥2,900
③発売中 ④3才～
⑤不要
⑦36
⑨98531
強いウルトラマン
ガイアにいつでも
変身！

©1998 円谷プロ・毎日放送

©GAINAX／Project Eva.・テレビ東京
©1997 GAINAX／EVA 製作委員会 ©1999 GAINAX

①新世紀エヴァンゲリオン
②¥8,800 ③5月 ④12才～ ⑤不要 ⑨71349-6
TV、映画シリーズを完全再現したアクションゲーム！

①ドラえもん
変身スーツ
(100・110・120cm)
②各¥2,900
③発売中 ④3才～
⑤不要
⑦36
⑨98534
いつでも人気の
ドラえもんに変身！
お尻の赤いしっぽが
かわいいです。

©藤子プロ・小学館・テレビ朝日

①ウルトラマンアグル
変身スーツ
(100・110・120cm)
②各¥2,900
③4月 ④3才～
⑤不要
⑦36
⑨98650
根強い人気の
ウルトラマンアグル
にいつでも変身！

©1998 円谷プロ・毎日放送

©円谷プロ
©円谷プロ・毎日放送

①PDウルトラマンバトルコレクション64
②¥6,800 ③7月 ④6才～ ⑤不要 ⑨71313-3
ウルトラヒーローを育てて、対戦してカードダスをGETしよう！

# ポシェット

①ウルトラマンガイア
XIG隊員
変身スーツ
(100・110・120cm)
②各¥2,900
③発売中 ④3才～
⑤不要
⑦36
⑨98532
かっこいいXIG隊員
にいつでも変身！

©1998 円谷プロ・毎日放送

①カードキャプター
さくら
ケロちゃんポシェット
②¥2,600
③4月上旬
⑤不要
⑦30
⑨98606
ケロちゃんの
かわいいポシェット
です。
これでいつでも
ケロちゃんと一緒。

© CLAMP・講談社・NEP21

①ゴーゴーファイブ
変身スーツ
(100・110・120cm)
②各¥2,900
③発売中 ④3才～
⑤不要
⑦36
⑨98530
ゴーゴーファイブの
レッドにいつでも
変身！
これで昼も夜もなり
きれます。

©1999 テレビ朝日・東映

**①G.O.D.002**
**超合金ロゴ**
(XS・S・M・L)
②各¥3,900
③4月
⑧300×210×40
⑨98720-0
**限定生産1999枚！ファンならずとも重要チェック、他にもラインナップ準備中です。**

© BANDAI

©ABC・東映アニメーション

**①おじゃ魔女どれみ　ハンカチ（3柄）**
②各¥250　③発売中　④3才～　⑨66769-0
**かわいいドレミが、元気なイラストのハンカチです。**

**①G.O.D.003**
**「人造人間キカイダー」よりジローキカイダー（胸部メカ露出）**
(XS・S・M・L)
②各¥3,900
③4月
⑧300×210×40
⑨98721-7
**キカイダーに変身前のジローの胸部メカが特殊プリントで…。**

© 石森プロ・東映

©高橋和希／集英社・テレビ朝日・電通・東映アニメーション

**①遊戯王　ハンカチ（3柄）**
②各¥250　③発売中　④3才～　⑨66772-0
**大人気の、遊戯王のモンスター達が羅列されたアイテムです。**

**①開田祐治描きおろし〈シャアザク〉**
(XS・S・M・L)
②各¥3,900
③4月
⑧300×210×40
⑨98680-7
**開田祐治氏書き下ろしのデザインがかっこいい。**

© 創通エージェンシー・サンライズ

©1998 円谷プロ・毎日放送

**①ウルトラマンガイア　ハンカチ（3柄）**
②各¥250　③発売中　④3才～　⑨62409-9
**かっこいいガイアのイラストハンカチです。**

**①神風怪盗ジャンヌ デジプリ 白Tシャツ**
(100・110・120)
②各¥1,500
③5月
④3才～
⑨64864
**ジャンヌのイラストを忠実に表現「あなたのハートをチェックメイト」**

©種村有菜／集英社・テレビ朝日・東映アニメーション

**①ガンプランナー〈シャアザク〉**
(XS・S・M・L)
②各¥3,900
③4月
⑧300×210×40
⑨98682-1
**限定生産2000枚！プラモデルのパーツをイラストにしたユニークなデザイン！**

© 創通エージェンシー・サンライズ

©1999 テレビ朝日・東映

**①ゴーゴーファイブ　ハンカチ（3柄）**
②各¥250　③発売中　④3才～　⑨98870-2
**ゴーゴーファイブの実写をデザインしたハンカチです。**

**①ウルトラマンガイア デジプリ 白Tシャツ**
(100・110・120)
②各¥1,500
③5月
④3才～
⑨64864
**ウルトラマンガイアを忠実にプリント。**

©1998 円谷プロ・毎日放送

**①シロイヤツ A**
(XS・S・M・L)
②各¥3,900
③4月
⑧300×210×40
⑨98688-3
**ガンダムファンじゃなくても楽しんでもらえるTシャツです。**

© 創通エージェンシー・サンライズ

©種村有菜／集英社・テレビ朝日・東映アニメーション

**①神風怪盗ジャンヌ　ハンカチ（3柄）**
②各¥250　③発売中　④3才～　⑨66766-9
**ジャンヌのポーズがかっこいいイラストのハンカチです。**

# バンダイおもちゃ 110番！

## 困ったことが起きたとき

## おもちゃはこうして修理しましょう。

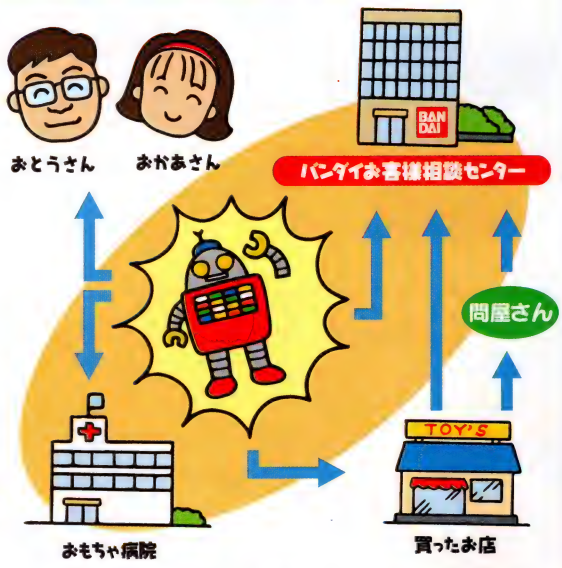


## おもちゃについて知りたいとき

**バンダイお客様相談センター**

| | | |
|---|---|---|
| （関東）柏市豊四季241-22 | 〒277-8511 | ☎ 0471-46-0371 |
| （関西）大阪市北区豊崎4-12-3 | 〒531-0072 | ☎ 06-6375-5050 |
| （中部）名古屋市昭和区御器所3-2-5 | 〒466-0051 | ☎ 052-872-0371 |

●ゲームソフトの遊び方が解らないときは、
バンダイゲームステーションに電話しましょう。 ☎ 03-3847-5090

●テレビゲームについてのお問い合わせや修理は ☎ 03-3847-6666

●電話受付時間　月～金曜日（祝日を除く）10時～16時。

●電話番号はよく確かめてお間違いのないようにご注意ください。

※ご意見・ご提案・お気付の点がございましたら、ぜひとも相談センターまでご連絡ください。

●このカタログの写真・イラスト・各製品名・価格及び発売月などは実際の製品とは異なる場合もございます。

●価格はメーカー希望小売価格です。なお、製品の一部をのぞき、消費税は含まれません。

●このカタログは平成11年3月1日現在のものです。

※電池表示、LR44はボタン電池、CR2032はコイン電池です。
（テスト用のものもございます。）また（別）とあるものは別売りです。

### おもちゃを選ぶ時にはここに気をつけて！

**対象年齢**

何才以上の人のためのおもちゃかが書いてあるよ。

**安全のための注意**

⚠注意のマークが付いているところは必ず読もうね！


「超合金」「たまごっち／TAMAGOTCHI」「デジタルモンスター／DIGITALMONSTER」「ノートクラブ」「変身」「変身スーツ」「TOKIMA／トキマ」「ハイパーヨーヨー／HYPERYO-YO」「かきこめーる」「超合金魂／SOUL OF CHOGOKIN」は（株）バンダイの登録商標です。

「スーパーイマジネイティブチョーゴーキン／Super Imaginative Chogokin」「DIGIPRI」「マグドロン」「ジターリング」「キャラボイス」「サイレントシャウト」「デジプリ」は（株）バンダイの商標です。


## limit

**● プロフィール ●**

'99年2月6日に行われた「アイドル&アニメ カードフェスティバル」で本格デビューを果たした3人組ユニット「limit」。ファーストCD「My heart belongs to my mind」を始めビデオ、雑誌など各メディアに今後登場していきます。

| 木村　江美子 | 佐々木　円香 | 小山　真朱 |
|---|---|---|
| '81年11月9日生まれ | '81年2月15日生まれ | '82年10月9日生まれ |
| 東京都出身　O型 | 広島県出身　AB型 | 東京都出身　B型 |


バンダイ の商品は こども商品券で
デパート・スーパー・玩具店で取扱しております


●バンダイのホームページ開設中です。どうぞご覧ください。
http://www.bandai.co.jp/


株式会社バンダイ
東京都台東区駒形2-5-4　〒111-8081


BANDAI

バンダイタウン ファックス サービス

# BANDAI TOWN FAX SERVICE

ハピー

©BANDAI 1998 1999

1999年 東京おもちゃショー 特大初日 3/18！

いつもは毎月21日に新しくなるよ！

ヘンナー

## バンダイの最新情報をFAXで！

## FAX：03-5972-5660

電話受付時間：24時間ご利用になれます。
電話番号はよく確かめてお間違いのないようにご注意下さい。

**情報は無料！**

「バンダイタウンファックスサービス」は株式会社バンダイが運営している無料情報サービスですが、ご利用になった通信費はお客様負担となりますのでご了承下さい。
また、バンダイから利用料金の請求及びお問い合わせをすることは一切ございません。

情報の取り出し方は、とってもカンタンよ！

アムロ

1 FAX付きの電話機の受話器をとりあげ、（または"オンフック"の状態にして）電話をかけます。

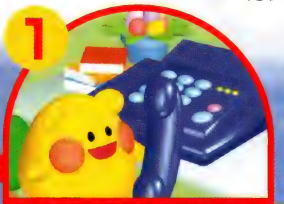

2 お電話ありがとうございます。こちらは～

ガイダンスが受話器から流れます。

3 ガイダンスにそって、あなたのFAX番号などをプッシュボタンで入力して下さい。

4 引き出したい情報のBOX.Noを入力し、最後に"＃"を押して下さい。

5 情報をお出しします。

スタート

ガイダンスの音声が聞こえたら、FAXのスタートボタンを押して受話器を置いてお待ち下さい。

6 引き出したい情報が送られてきます。

おもちゃやゲーム、キャラクターの最新情報がいっぱい！

たま

これがメインメニューだよ！

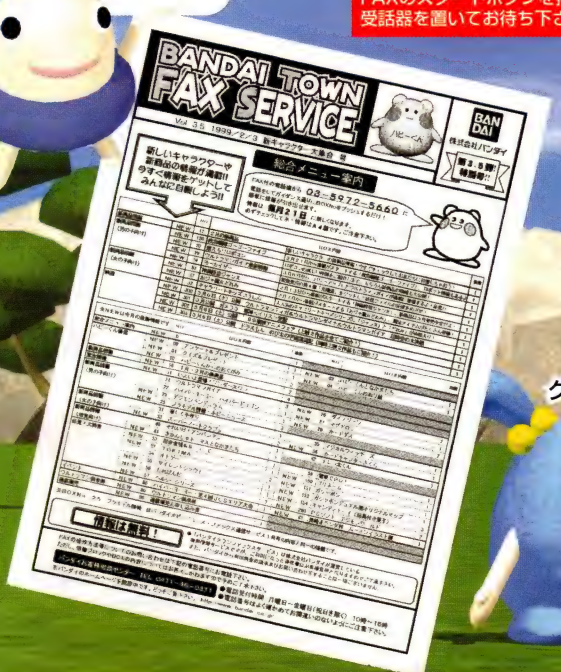


ボクたちのぬりえやおはなしもあるんだよ

グー

パー

カーフ

ニック

# BOMBカードEX（エクストラ）シリーズ

## 絶対GET 直筆サインカード大公開!!

## 広末 涼子

©フラーム

デビューから最新撮り下ろしまで様々なヒロスエがみられるぞ。
発売日：発売中　価格：1パック（10枚入り）500円（税別）

トップアイドルがトレーディングカードになってやってきた。この度バンダイがリリースする「BOMBカードEXシリーズ」は、人気アイドルの広末涼子、奥菜恵そして、芸能プロダクション「イエローキャブ」所属の人気女性タレント、雛形あきこや山田まりや等、20名以上の魅力をカード化したものだ。アイドル雑誌「BOMB」に掲載されたグラビアや写真だけでなく、初めてお目にかかる秘蔵の写真もたっぷり。そして、このシリーズ最大の目玉が、タレント本人による直筆サインカード。今回は特別にその全種類を公開するぞ。高プレミア必至の超レアカード、ファンなら絶対手に入れたい

## 奥菜 恵

©パーフィットプロダクション

水着姿など貴重なショットも収録した彼女の成長を完全記録。
発売日：発売中　価格：1パック（10枚入り）500円（税別）

©イエローキャブ&サンズ

セクシーで健康的な色気をもったグラビアアイドル達がカードになって大集合。
発売日：発売中　価格：1パック（10枚入り）500円（税別）

## イエローキャブ&サンズ

# まだまだあるぞ直筆サイン入りカード!!

トイ第1事業部の今年に入ってからの新作トレカには全て直筆サインカードがラインナップされているぞ!!
発売日：発売中
価格：1パックともに（カード10枚入り）各300円（税別）

## 新日本プロレスリング トレーディングカード1999

人気レスラー総計36名の直筆サイン入りカードはかなりの枚数にのぼるようだ。

獣神サンダー・ライガー

蝶野正洋

©新日本プロレスリング

## サラブレッドカード'98 下半期

最新第7弾!! 今回は人気の女流騎手5名の直筆サイン入り。（競馬ファン必携!!）

牧原由貴子

田村真来

企画：ラジオたんぱ

春は何かと写真をとる機会が多いです!!

# かきこめ~る24 for kids mini

かきこめ~る24は24枚撮りFlash付きのレンズ付きフィルムだよ。
撮った写真の下に24種類の書きこみスペースがあるんだって！

## 成長記録

## 思い出にひとこと添えて

### 入園に

### 思い出に

### 卒業前に

ディズニーベビー以外にもいろんなキャラクターが発売されているので、TPOに合わせて好きなキャラクターが選べるね！
みんなも心からの言葉をそえよう。

## 人気キャラクターが続々登場します!!

みんなに大人気の「ドラえもん」や「ウルトラマン」、さらに女の子には「ハローキティ」など、新キャラクターが発売中！
今すぐお店へレッツ・ゴー！

©1976,1998 SANRIO CO.,LTD.

©1976,1998 SANRIO CO.,LTD.

©藤子プロ・小学館・テレビ朝日 / TM&© 1998 Warner Bros. / ©1999 FTCP, INC. / ©円谷プロ / ©1998 AT&TT

# 撮ったらすぐに、ハイシール！
# プリジェニックのかしこい使用法教えます

「どこでも・誰でも・簡単に」写真シールプリントが出来る、世界最小クラスのデジタルカラープリントカメラ。
なんといっても最大の特徴は、その場ですぐにシールプリントできること！ それではかしこい使用法をレポートします。

**使える！遊べる！撮ったらすぐに、ハイ・シール！**

ゲームセンターにあるシールプリント機が、もし携帯できたら…？こんな楽しい夢が遂にかないました！いつでもどこでも好きな時、好きなモノをパチリと撮れる、超簡単お手軽写真シールプリントカメラ「プリジェニック」。普段は作れない家族の一員であるペットの写真を撮って、持ち物に貼ってニンマリしたり、靴や服の整理にも大活躍の優れモノ！旅行先で、結婚式で、パーティーで…と、アイデア次第で遊び方は無限に広がるプリジェニック。

従来のカメラの不便さを取り払って、楽しさだけを凝縮したこのカメラ！一家に1台いかが？

**世界最小クラス カラープリンター内蔵 デジタルカメラ**

同時発売　●専用カートリッジ（40枚撮り）予価￥1,980（税別）

## 女の子の私は…

どうしてもたまる小物の整理に

### 小物の整理に

なにをどこにしまったか、すぐにわからなくなってしまうあなた、プリジェニで収納BOXに貼っておけば、ばっちりよ

今日あった楽しい事、モノをペタ！

### 手帳をわかりやすく

観た映画のポスターや美味しいイタリア料理店のランチなど…印象に残ったことをスケジュール帳に撮って貼ってコメントいれればミニフォト日記のできあがり

コンパや飲み会に

### 活躍しますよコンパでは

仲良くなった人と撮りあいっこしてTELナンバーを交換したり、リスト作成にも力強い見方。話しかけるキッカケにも…

## ファミリーでは…

田舎のおじいちゃん達に近況報告もラクラク

### うちの子がいつでも主役

当然、自分の子供が一番可愛い！いつでも気軽に写真を撮って、何気ない日常をポストカードにしてみるなんてどうかな。

### ペットの写真も手軽にパチリ

ペットだって家族の一員。ゲームセンターでは決して撮れない、可愛い仕草を激写して、身近に貼っておけば、思わず顔がほころぶよ

## 名刺に貼ってお客様へのアピール度アップ

### 名刺にアピール

プリジェニックを使ってお互いを撮りあって名刺交換すれば顔を覚えることはモチロン、会話もはずんで商談もスムーズに

### 夜の一時、つかの間の休息

キープしたボトルにフォトシールを貼っておくなんてオシャレだし、ホステスさんと仲良しになるのにも、使えるかもね。

## サラリーマンの僕は…

©BANDAI1999

デイリー BANDAI

# 噂の新アイテム

人気の新型アイドルグループ「リミット」の小山真未ちゃんと佐々木円香ちゃんが、またまた面白いアイテムを使っているとの情報をキャッチ。早速本紙取材班が彼女たちに突撃取材を敢行。撮影の合い間に、新型携帯コミュニケーションツール『モジデール』で遊んでいる場面を直撃だ！

## モジデールって何!?

## スクープ!!

リミットの2人もこのNEWアイテムをゲットしていた！

## これがモジデール

PAT.P

### 人気爆発大流行!?

**杉本章憲さん**
**学生**
あ、これ？　毎日流すメッセージを変えて、気分も変えてます。

**中山恵里さん**
**OL**
メモ代わりに使えるし、タイマー機能が便利ね。席をはずす時「トイレチュウ」とか流してます（笑）。

**阿部ひかるさん**
**柏田瑞穂さん**
**学生**
これ、超カワイイよ～♥タイマーでメッセージしたり、ケータイの番号を流したり、超便利～。クラブ行くときもつけていきます。

### 記者のEye

携帯性を重視した新型のコミュニケーションツール『モジデール』。簡単操作と軽さがもたらす恩恵は計り知れない。オープンなコミュニケーションツールとして、電子アクセサリーとして、その使用法は無限大だ。新たな流行を予感させる。

### 学校で告白に

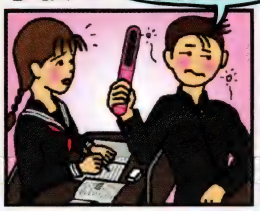

◀直接言えない言葉もモジデールで伝えちゃおう。

### 身のまわりにアクセサリーとして

◀通学用のカバンにちょっとぶらさげてみよう。

### コンサートでペンライト代わりに

◀好きなアーチストの名前を入れて盛り上がろう。

**【ボディカラーは4種！】**

予価1980円
いよいよ
この夏発売予定!!

### ホワイト!

### 光って見やすい表示

モジデールの表示は電光表示。文字が光って見えるから、暗がりの方が文字がよりくっきりハッキリ読めるのだ。

### 簡単操作!!

モジデールには最大100文字までの長文を記憶させることが出来る。しかも文章はふたつまで入力可能。しかもタイマー機能を使えば、特定の時間にメッセージを伝える事もできるぞ。

### 最大100文字入力可能

# オトゲーダンジョン

予価2,980円　発売日未定

# サウンドがキミを未知の世界へ導く！

ヘッドホンから聞こえてくるサウンドだけを頼りにゲームを進めていくという、一風変わったゲームが「オトゲーダンジョン」だ。聞こえてくるナビゲーションを頼りにモンスターを倒しながら、捕らわれた女の子を時間内に助け出すアクションゲーム。３種類のカラーバリエーションが用意されていて、ゲーム内容もそれぞれ違っているよ。携帯ラジオを思わせるボディは、カラフルでとってもオシャレ！自分のイメージの中で展開する冒険は、究極のバーチャルリアリティかもね！

Circleのみんながオトゲーと一緒に街に出たぞ！

**ブラック**
（ホラーイメージ）

**ブルー**
（バラエティイメージ）

**レッド**
（ホラーイメージ）

## 想像力をふくらませよう!!

## サウンドを頼りに道を切り開け！

サウンドだけを頼りにダンジョンの中を進んでいるところ。目をつぶってプレイすれば、完全に自分の世界に入り込めるよ！

より感度の高いNEWステレオヘッドフォン付き！

## 操作方法

**得点などの液晶表示**

自分の位置や残りのライフ数、スコアなどを表示するんだ。たまには目を開けて要チェック！

**アタックボタン**

追ってくる敵に対しての攻撃ボタン。ただし、時には逃げることも必要！

**方向ボタン**

プレイヤーを動かす基本となるボタン。ナビと勘を頼りに進んでいこう。

**ナビゲーションボタン**

これを押すことで、女の子のいる方向を教えてくれる。ただし、押しすぎると制限時間がなくなってしまうかも!?

## これがダンジョンのイメージだ！

登場するキャラクターは50種類以上もあり、部屋のカタチはステージごとに変化。モンスターがあふれるダンジョンの中で、キミは時間内に女の子のもとまでたどり着けるか!?

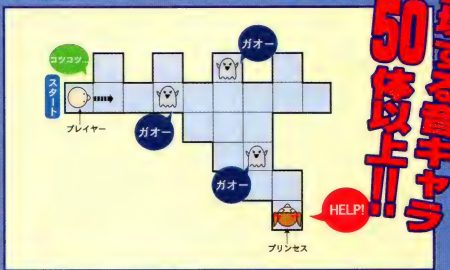


登場する音キャラ50体以上!!

©BANDAI 1999

# イタズラ好きな魔女が貴方のポケットの中に

すごいアイテムをつくるんだ

## MAGICAL WITCHES

マジカルウィッチーズ

価格 各2,200円（税別）

可愛らしくてイタズラ好き、小さな魔法書の中に住んでいるウィッチたち！　彼らを世話して立派なウィッチにしてあげよう。末は賢者か、それとも魔王か？　どう成長するかは、育て方しだい。友達のウィッチと、コミュニケーションして遊ぶこともできるのだ。

## 不思議な魔法書は全部で4種類

### エネルージュ ENERUGE

赤い魔法書の中にいるのは、火のウィッチ。元気いっぱいのイタズラ好き。イタズラ用の呪文が得意。

### バルルーナ BALULUNA

風のウィッチは緑色の魔法書の中。平均的な力を持っていて、どんな呪文でも一通り使うことができる。

### アースリン EARTHCIN

土のウィッチはオレンジ色の魔法書。呪文を防ぐ、守り魔法が得意。風のウィッチと仲が悪いのだ。

### アクエリー AQUARY

優しくて病気や呪いを治すのが得意なのが青い魔法の書にいる水のウィッチ。風と土とは仲良しさんだ。

### ●ベビーウィッチ誕生

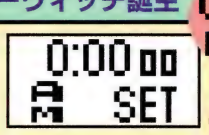


時間を合わせて５分待つと、可愛いベビーウィッチが誕生！　まだまだ呪文は使えないし、魔力も低い。

### ●アイテム調合

３つのアイテムを壺の中に入れて調合すると……新アイテムが手に入るかも!?

### ●成長させよう

アイテムをあげたり、魔女集会に通わせたりするとレベルアップ。賢く＆強くなるのだ。貴方は最終形態を見ることができるかな？

### ●友達とコミュニケーション

ウィッチーズ同士で通信！　アイテム交換や、呪文をかけられるのだ。

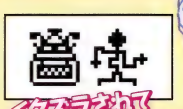

おなかがいたいよ～

イタズラされて呪われちゃうことも!!

©BANDAI 1998

夢見る少女の恋する歩数計

# ステキな男の子に出会えるかな？

恋愛シュミレーションゲームが付いた、楽しい歩数計。
ステキなごっちボーイにであえるかな？

あるこっちは歩けば歩くほどモテモテになって、ステキな男の子“ごっちボーイ”たちにめぐりあえちゃう歩数計。どんどん歩いて、おめあてのごっちボーイにプロポーズさせちゃおう!!

**各¥2.480(税別)**

恋愛シュミレーションゲームがついた、女の子のための歩数計。カラーは全部で3種類あります。

## 1.とにかく歩こう!

歩いた歩数でヘルシー度がアップ、ひろったアイテムでビューティー度がアップして、いろんなイベントがおこるよ。

## 2.出会い発見!

ごっちボーイは全部で15種。ヘルシー度やビューティー度があがると、いろんなごっちボーイがアプローチしてくるよ。

## 3.ライバル登場!

美人のライバル、おひめっちに注意して!歩くのをさぼるとヘルシー度がダウン。ごっちボーイをうばわれちゃうかも。

## 4.プロポーズ!

ごっちボーイとのラブラブ度がフルにあがると、ロマンチックなプロポーズが…。受けるかどうか、あなたはどうする?

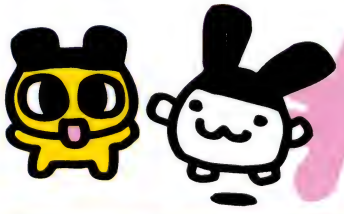

使えるデータ機能のほかに、ゲーム機能もいっぱい付いてる、楽しい電子手帳。各機能にたまごっちのキャラクター達が登場して、かわいいアクションで楽しませてくれます。学校や塾の休み時間に、お友達と一緒に楽しんじゃおう!!

### 1.フレンドデータ機能

50人分の名前・TEL・誕生日・血液型・性別・仲良し度を登録することができるよ

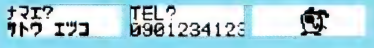


### 2.スケジュール

日付時間を設定して、スケジュールを登録。そのスケジュールに合わせて、アラームを鳴らすことができるよ。

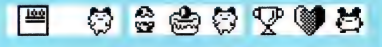

### 3.占い機能

運勢占い・相性占い・星座ランキングができるの。占いの結果はリフィルを見てね！

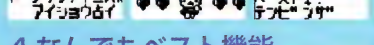

### 4.なんでもベスト機能

5つの項目を「登録」「投票」「発表」することができるなんでもランキング遊びだよ！リフィルに付属されている手紙を友達に渡し投票してね！

### 5.キャラクター判断機能

あなたはどんなたまごっちタイプ？5つの質問に3択で答えてね！結果はばっちり、リフィルに！

### 6.健康チェック

5つの質問をYES/NOで解答することで健康がわかる「健康チェック」と、身長・体重入力でBMI値（肥満度）と理想体重がわかる「理想チェック」でヘルシーなボディーをめざそう！

### 7.電卓

たまごっち電子手帳で

# 大好きなたまごっちといつも一緒

いろんなゲーム機能がついた、遊べる電子手帳。
かわいいキャラクター達が、15種登場するよ。

**¥4.980(税別)**

©BANDAI 1996・1997・1998・1999

## ミニなくせして高性能!!

★画面はワイドな4色カラーディスプレイ

★ゲームに！ホビーに！メニューは21種類

★ローマ字入力・漢字変換可能な本格派キーボード

★専用プリンター（別売）があればすべての画面が印刷できる！

# オシャレな女の子の定番アイテム登場!!

Super NoteClub μ
WIDE COLOR SCREEN LEARNING SYSTEM
スーパーノートクラブ ミュー

21800円（税別）

モバイルサイズで
高性能なスーパーノート
クラブシリーズの最新作！
ワイドなカラー画面、選択メニュー
も大幅に増えて登場だ！

スーパーノートクラブμは、いろんな機能を備えた、まさに新時代の女の子には欠かせないアイテム。持ち運びにも便利な大きさのボディに、いろんな機能が満載されてるよ!!

14種類の楽しいメニュー！

Super NoteClub
ADVANCED COLOR LEARNING SYSTEM

18800円（税別）

カラー液晶表示で大人気のスーパーノートクラブの基本モデルがコレ。音声によるガイド機能で、初めて使う人でも安心！　キミも、ぜひ自分の手で触ってみてね！

※ACアダプター付

# First Note Club

ファーストノートクラブ

7980円（税別）

ファーストノートクラブは、初めてコンピューターに触れる小さなお子様に最適です。音声による解説が豊富に用意されておりますので、3歳児でも楽しく遊びながら学ぶことができます。さらに、お子様の遊び方によって内容やレベルがステップアップしていく方式を採用しています。そのフォルムも、お子様が親しみやすいようにデザインされていますから、お子様にも喜んで手に取っていただけます。

マウスを使って
楽しく学ぼう!

成長に合わせて
ステップアップ!

※ひらがなシート＆マウスパッド付

## 楽しいソフトや周辺機器がこーんなにいっぱい!!

おちゃめなペットメイト

おちゃめなペットメイト2

名探偵コナン

名探偵コナン2

チャレンジオーディション

マジカルフューチャー

なかよしダイアリー

スーパーノートクラブでもスーパーノートクラブμでも使うことができます。

スーパーノート専用カセット

各3800円（税別）

スーパーノートクラブ専用プリンター

9800円（税別）

## 液晶カセットで遊んじゃおう!

今度のカセットは液晶画面付き。どこにでも好きなところへ持ち運んで、いつでも遊ぶことができるよ。スーパーノートに差し込めば、更に遊びが広がるよ。

### Pocketメールフレンド（仮）

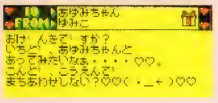


友だちからメールが来ると、カセットが画面でそれを教えてくれるんだよ。

友だちからのメールは、こんなふうに表示されるよ。楽しい返事を返そうね！

### おでかけペットメイト（仮）

キミが連れてきたペットとキミのペットが結婚しちゃうことだってあるよ！

ペットの世代交代は家系図になって表示されるんだよ。オモシロイよね！

スーパーノートクラブμに色違いのおしゃれなガーリッシュも仲間入り！よろしくね！

4月NEW

## こんなメニューがあるよ

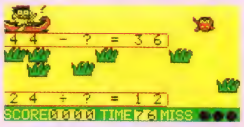


### さんすうパズル

こんなに楽しい算数なら、100点取るのも夢じゃない！

### わいわいアドレス

似顔絵付きのアドレス帳。友達をたくさん登録しようね。

### ミュージックデザイナー

4種類の楽器の中から好きなものを選んで、自由に作曲しよう。

### ジュエリーコレクション

箱の中に隠された宝石をたくさん見つけ出すんだ！

## Mouse Note Club

Kids computer with mouse

### マウスノートクラブ　12800円（税別）

キーボードの操作はちょっと不安……そんな人にオススメなのがこの「マウスノートクラブ」。簡単なマウス操作で、いろんなゲームが遊べちゃうよ。もちろん、キーボードによる文字入力も可能！

※ACアダプター付

### 選べるメニューは全部で14種類

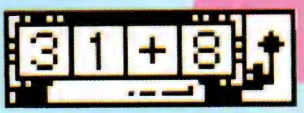


**さんすうスロット**

スロットマシンを使って楽しくできる計算遊び。満点を狙ってみよう！

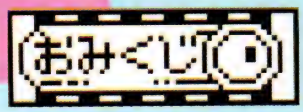


**どきどきおみくじ**

今日の運勢を占うことができるおみくじ。今日はどんな日なのかなぁ？

©BANDAI 1999 ©青山剛昌/小学館・読売テレビ・TMS 1996

①トーマス

②バーティー

③パーシー

## ふしぎマップシリーズ

この不思議なマップの上をトーマス、パーシー、バーティー達が走り出せばきかんしゃトーマスの冒険がキミの部屋で始まるぞ！

**各￥2.980(税別)**

## きかんしゃトーマスとなかまたち™

絵が描かれた平面マップの上に置くと車両が線路に沿って自動的に走り出す不思議な「ふしぎマップ」シリーズ！別売りのマップをどんどんつなげてトーマスワールドを広げよう

### ふしぎマップ専用車両 ジェームスエンジン

ジェームスがマップシリーズに登場！

**各￥1.300(税別)**

エドワードはマップの上でも大はしゃぎ！

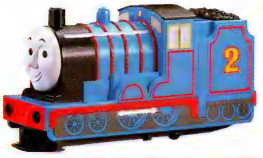

### ふしぎマップ専用車両 エドワードエンジン

### トーマスのNEW コロコロカート

**￥1.900(税別)**

ドームの中でゆらゆらとカワイイ動きをしながらトーマスがミステリー走行する楽しいカート！

Britt THE BRITT ALLCROFT COMPANY

## どんどん広がるエンジン コレクションシリーズ

**TECSがもっともっと楽しくなる遊びがいっぱいの港だよ**

### デリックディーゼル TECS 47

ビルとベンを手伝いにくる新しいディーゼル車です。

**￥1.800(税別)**

### オールドスローコーチ TECS 48

廃棄されるところをトーマスやパーシーに助けられる、愛らしい客車です。

**￥1.500(税別)**

### トップハム・ハットきょうのセダン TECS 49

トップハム・ハット卿の新しい自家用車です

**￥1.380(税別)**

### クランキーの港の貨物区

クレーンのクランキーを上手にコントロールしながら荷物や石炭を運ぼう！石炭をいろんなレーンに落として貨車に積み込んだらトーマスエンジンコレクションと連結させて出発！

3つの仕分けレーンに沿って石炭がいろいろな落ち方をして積み込まれます

**￥4.500(税別)**

大型クレーンの「クランキー」が働く港の貨物区で、クレーン部をコントロールして船から荷物や石炭を運搬。クレーン部は荷物を吊り上げたり、先端を持ち上げたりできます。

©Britt Allcroft(Thomas)Limited 1999

# アンパンマンといっしょに遊ぼう!!

## それいけ! アンパンマン

安心して子供に与えられ、親子のコミュニケーションにも大活躍。みんなの人気者、アンパンマンと一緒に楽しく遊ぼう!!

### とびだすシールえほん③ アンパンマンとおみせ

¥680(税別)

### とびだすシールえほん④ アンパンマンとでんしゃ

シールを貼った後は何度も見たくなるとびだす絵本になります。こどもが大好きな遊び「シール」を思いっきり楽しめる商品です。本を閉じるとはがきと同じサイズだから持ち運びにも便利です。

¥680(税別)

### アンパンマンのNEWコロコロカート

¥1,900(税別)

スイッチをいれるとドームにはいったアンパンマンがあっちこっちに走り回るよ!! 壁にぶつかっても方向転換してどんどん進むよ!!
直径約12.5(cm)

### ループワールド

¥2,980(税別)

アンパンマンの楽しい世界観に合わせて遊ぶことで、指先の知育を促します。

## アンパンマンのやさしいやわらか布製シリーズ

### アタシたちのグッズでいろいろ遊んでみてね

### やわらかプレイマット

アンパンマンと一緒に遊びながら数合わせや時計の読み方など、いろいろ学べるやわらかくてカワイイ布製のマットだよ!! 約70×70(cm) 丸洗いOK

¥3.980(税別)

### ころがしてさがして

簡単なサイコロ遊びはもちろん、中にやわらかいブロックが入っているので、出た目と同じ絵合わせ遊びをしたり、手探りで当てる遊びなど、楽しさステップアップ!!

¥1.980(税別)

### トレーニングスモック

キャラクターの付いたボタンやポケットでボタンのかけ方やファスナーの練習が楽しくできるかわいいスモック。サイズ 90(cm) 男女兼用

¥2.480(税別)

### 大人気のアンパンマンおふろシリーズ

アンパンマンバス用品シリーズ

¥650〜¥1.780

アンパンマン
ベビースポンジ
表・綿100%
裏・ミルク繊維100%
¥450

### トイレがアンパンマンワールドに大変身!!

アンパンマン
トイレファブリック3点セット
(ブルー・ピンク)
各¥3.980

※バンダイホームプロダクツ事業部ハウス&グリーン課より発売中

©やなせたかし／フレーベル館・TMS・NTV

# いろんなシャボン玉、つくっちゃおう

誰でも簡単にいろんなシャボン玉がつくれる、「ワンダーフラッパー」。大きいシャボン玉から小さいシャボン玉まで、自由自在にできちゃいます。シャボン液を自動充填ができる機能もプラスされ、楽しさもぐ～んとアップ!! いっぱい練習して、いろんな技に挑戦してみよう。シャボン玉は、きれいな空気が大好きだから、新鮮な空気のある屋外で遊んでね。

**カラーは、全部で3種類**

**¥1,980**(税別)

## こ～んなにいろんなシャボン玉がつくれちゃうゾ!

### 大きなシャボン玉

ゆっくり振ると、
大きなシャボン玉のできあがり。

### 土星

秘技「土星」キミにもできるかな

### シャボンのマーチ

ループを2つに折って息を吹きかけると、小さいシャボン玉が一列に飛び出してくるよ!

### 宝石箱

大きいシャボン玉を作ったら、横からフッと息を吹きかけると、その中に小さいシャボン玉が作れるよ!

# Good's Good's Good's

**バンダイさんに遊びにきた私達マービーズの4人。
おもちゃや、流行のGoodsに囲まれて、
ちょ～ホシ～の連続!!!!
最新のGoods情報をレポートします。**

# たれぱんだ

**この「たれ」加減がたまらないんだよね!!**

小学生～OLの女性まで、幅広い人気で大好評の「たれぱんだ」。人気の理由は「ペンシルタッチ」のソフトなイラストが、なんとなく新鮮で、とってもココロがなごむからだとか。なんといっても毎日の日課が「きょうもよくたれてます」って言うんだから、カワイイよね！パンダの愛らしさと、とろけるような「たれ」加減が、1度見たら欲しくさせる魔法をもってるみたい。大きな「たれぱんだ」のヌイグルミと一緒になって「たれ」ていられたら、とっても幸せな気持ちになれそうだし、ケイタイやPHSのストラップから「たれ」させてみるのもオシャレだよ。あなたも「たれぱんだ」グッズで友達との差をグ～んと広げてみよう!!

## きょうもよくたれています…

### 携帯ストラップ

◀ストラップにたれぱんだがいっぱい。／850円

### ぬいぐるみ　たれぱんだ たれ型

▲重ねて遊んだり、ころがしたりして遊べるぬいぐるみたれぱんだ／超特大20,000円・特大9,500円・大1,980円・中1,400円・小980円

### ぷちりゅっく

▼背中にファスナーの付いたぬいぐるみキーチェーン／880円

### たれてます

▲吸盤で付けるとバネが揺れて、より、たれーとしたポーズが強調／各480円

### ぴたぐるみ

▼マグネット入りぬいぐるみマスコット、すわり型・たれ型・転がり型／各500円

### アンテナジャンプ

▲ボタンプッシュでアンテナが飛び出すよ！／480円

### ぬいぐるみりゅっく

▲背中にぴたっとおんぶ型のリュック、ファスナーが付いて便利／2,500円

### キャラコットキーチェーン

▶かわいらしい2タイプのポーズのキーチェーン／各300円

①おんぶタイプ②なかよしタイプ

### キャラスナップ

▲人気のキャラスナップ／380円

### ティッシュカバー

▲たれ型のティッシュカバー、ソファーの横にさりげなくたれさせて／2,500円

### たれぱんだの目覚まし時計

◀6月発売予定、液晶画面のたれぱんだでミニゲームも楽しめる／3,980円

### おんぶさいふ

▲ぬいぐるみマスコットのお財布がリストバンドに／980円

©1999 SAN-X CO.,LTD.,ALL RIGHTS RESERVED.

**こんなにかわいいグッズがいっぱい揃ってるよ。**

本当にたくさんのグッズがありますよね。なんといってもヌイグルミ、これは女の子の基本ですよ！今でも、たぶんおばあちゃんになっても、近くにあったら抱きついちゃうでしょうね。昔なつかしいロボコンや、カータン・ゴン太くんなんて、私たちの世代では当時の本物は知らないけれど、とってもかわいいし、「味」があるって感じです。たぶんお母さんに見せたら大喜びだろうな。

お花を育てるのも、ドラえもんやピングーのガーデニングセットで、ウォーターキーパーやネームプレートとか、たくさんの小物でいっぱい飾ってあげれば、もっともっと楽しくなるはず。さっそくお家で挑戦しますよ。そして一番おどろいたのが、サイレントシャウト！キャンディーをなめると、音が聞こえるんです。耳からじゃなくて、口の中から聞こえるんですよ。当然他の人には聞こえない、これは画期的ですよね！

あと、ピンカちゃんはとっても愛らしいんで、大好きで〜す!!

# ドラえもん

**ぬいぐるみキーチェーン**

▼今年で20周年を迎えた、春休み恒例のドラえもん映画。その記念に作られてきたぬいぐるみです。
全長約10cm／各880円

**みんなのドラえもん**

▲テレビ＆映画20周年のシンボルマークのぬいぐるみ。
全長22cm／1,680円

**プランターディスプレイ**

▶フラワーポット用の飾り。梯子にドラちゃんがキュートだね。／各580円

**フラワーポット**

▶ドラえもんのイラストがかわいいフラワーポット。
3号/1,000円　4号/1,280円

©藤子プロ・小学館・テレビ朝日

# サイレントシャウト

**キャンディから音が聞こえる!!**

音は空気を伝わって聞くだけでなく、骨からも伝わっています。その空気による振動を少なくし、骨から伝える振動を楽しむ新感覚ファッションアイテム。

**サイレントシャウトポータブル**

骨伝導を利用して音楽を楽しむ「サイレントシャウト」シリーズに待望のポータブル登場！自分のMDやCDに直接つなげて、キャンディを舐めながら大好きな曲を脳で感じよう／1,800円

**サイレントシャウト アンパンマン**

▲アンパンマンやチーズの声がきこえるよ。楽器モードでも遊べちゃう／1,680円

©やなせたかし／フレーベル館・TMS・NTV

**サイレントシャウト きかんしゃトーマス**

◀トーマスの声やメロディーがきこえるよ／1,680円

©Britt Allcroft(Thomas)Limited1998

# ロボコン

**ロボコンって、超〜かわいいよね**

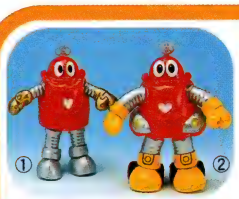

**がんばれ!!ロボコン&燃えろ!!ロボコン**

可愛いフォルムを追求したぬいぐるみ！／①がんばれ!!ロボコン1,980円・②燃えろ!! ロボコン2,200円

**ノコノコウォーカーシリーズ アンテナマスコット**

肩に乗っているのが、ノコノコウォーカーシリーズ・がんばれ!!ロボコン／680円　真ん中がアンテナマスコット／380円

©石森プロ・東映　©1999 石森プロ・テレビ朝日・ASATSU D.K.・東映

# カータン

**カータン、知ってる？**

**カータンぬいぐるみ 大・小／ぬいぐるみキーチェーン**

「ママと遊ぼうピンポンパン」のカータンが復活／大4,800円・小1,980円　キーチェーン880円

©フジテレビジョン

Goods 3

# PINGU

フラワーポット（左）
プランターディスプレイ（右）
◀魚の形のお皿がポイントのフラワーポット／各1280円・鉢に引っかけるとかわいいディスプレイ／680円

©PINGU

## ピングー大好きだよ

ピングーステンシル
◀カラフルステンシル！シートの上からインクをトントン／1,980円

アンテナマスコット
▶／380円

ピングーエンボッサー
▶ハンドルをくるくるまわして、エンボスシールを作っちゃおう／2,980円

キャラスナップ
◀／380円



ディスプレイガード
▶携帯電話の画面上にキャラクターが浮かぶ／500円

あみものピングー
◀どこにも売っていないオリジナルのあみぐるみを作っちゃお／3,980円

サイレントシャウトピングー
▶ピングーの声や楽しい音楽がきこえるよ／1,680円

# PINKA

ピンカの文房具
◀シャープペン／500円、ボールペン／500円、メモパッド／300円、バンソウコウ／280円

ぬいぐるみピンカ
▲大好きなピンカがあなただけのものに!抱っこして眠りたくなるね。／2,200円

指人形
▲ピンカとかわいい仲間達が、指人形になって登場!!集めて遊ぼう。／各100円

ファスナーマスコット
▶バックのアクセントにぴったり。ピンカがゆらゆら泳いでるみたい。／450円

©フジテレビ／リンクス／天プロダクション

## ピンクのイルカがとってもキュート

## うごうごゴン太くん

キャラスナップ
▶携帯電話にゴン太くんを／380円

アンテナマスコット
◀ドレスアップシール付、ゴン太くんがとってもキュート／380円

キャラコットキーチェーン
▲ゴン太くんとのっぽさん・ゴン太くんと文房具のチェーン／各300円

サイレントシャウト
▶ゴン太くんバージョンのサイレントシャウト。ごん太くんの声が聞こえるよ／1,680円

©NHKソフトウェア

# スーパーミルクチャン
## ミルクちゃんの世界にようこそ

**携帯ストラップ**
◀「スシでも食いにいくか」と言ってくれそう！携帯ストラップ／780円

**指人形セット**
◀4体セットの指人形／680円

**アンテナマスコット**
◀ミルクチャンの笑顔で携帯電話もキュートに変身！／380円

**ストラップマスコット**
▲大統領とミルクチャンがセットになったストラップマスコット／450円

**ハナゲ**

**テツコ**

スーパーミルクチャン　ぬいぐるみ　／ミルクチャン2,980円／大統領2,980円／テツコ＆ハナゲ3,600円

**ミルクチャン**

**大統領**

©1998　フレイムグラフィックス・SUPLEX・GENCO・フジテレビジョン

## 原宿を中心にティーンの間で大人気

# ミツル 326

**アンテナビヨ～ン**
▲／各480円

**ビロローン頭大形ハガキ付**
▲／各650円

**ケータイひもパッチン**
▲ストラップにつけてオシャレ！／480円

**326のストラップぶーらぶら**
▲／650円

**すきにブレス（右）**
**首飾りバラバーラ（左）**
▶これも合体のブレスと首飾り／各480円

**指ワンツー！**
▲今までにない遊べる指輪、2つ重ねて1つのキャラクターに／480円

©1998.ANAN・326

## パラッパラッパー　思わず踊りたくなっちゃう

**アンテナジャンプ**
◀とボタンプッシュでアンテナがピョン！／480円

**キャラスナップ**
▶ケータイストラップにつけよう！／380円

©Rodney A.Greenblat／Interlink

## セサミストリート　かわいい表情が最高だね

**アンテナマスコット**
セサミストリートから、クッキーモンスター（左）、エルモ（右）のアンテナマスコット。／各380円

©HENSON

©1976,1999 SANRIO CO.,LTD.

# ハローキティ&マイメロディ

**ハローキティ リスバル**
各ピンク・ホワイト・ブルー／各6,800円

©1976,1999 SANRIO CO.,LTD.

**アンテナジャンプ**
▶ボタンをおすとアンテナが飛び出る,とっても便利なマスコット。／各480円

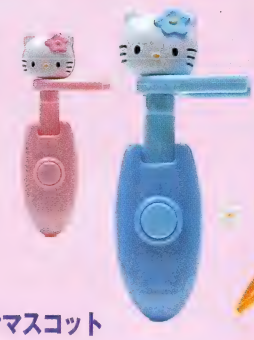

**キャラスナップ**
▼マイメロディをあなたのストラップに。／380 円

**アンテナマスコット**
◀携帯電話のアンテナも、ハローキティをつけるとこんなにかわいい。／380円

**キャラスナップ**
▲あなたのストラップにつけるだけ！／380 円

**「リスバル」ってどんな時計？**

時計としての基本機能の他に、1日の生活時間に合わせてキティちゃんが食事したり、遊んだり、眠ったり、今、キティちゃんがこんなことしているよ！とつい自慢したくなるような、可愛いリストバンド。夏には花火、冬にはスキーと季節毎に色々なイベントに出会えるし、あなたのバースデーにはキティがお祝いもしてくれるの。そのほかにも楽しい秘密機能が…。

まるでキティちゃんが自分の腕の上で生活しているようなリストウォッチです。

また、占い・ボーリング・バスケットボールの3つのゲームが楽しめるなど、もりだくさんの内容がつまっています。

**誕生日のお祝いもしてくれます**

時間表示　通常表示

**いつでもどこでもキティちゃんと一緒!**
**まるでキティちゃんが自分の腕の上で生活してるみたい。**

## 今回レポートしてくれたのは マービーズ

彼女たちはバンダイ ベンダー事業部から発売の「プリネームプチ」"プロジェクトマービーズ"でデビューしたプチアイドル。応援よろしくね！

**宇留野絵美**
昭和55年11月28日生まれ
O型　いて座

**野田恵里**
昭和56年4月13日生まれ
B型　おひつじ座

**野村佳奈子**
昭和56年1月14日生まれ
B型　やぎ座

**斉藤みか**
昭和56年9月17日生まれ
A型　おとめ座

©吉沢やすみ／オフィス安井

## キャラボイス

お馴染みのキャラクターがプリントされたTシャツから、なんと声がでるぞ！ このTシャツを着てでかければ、友達のウケをねらえること間違いなしだ。家で洗濯もできるし、音のON／OFF切り替えも簡単。満員電車の中ではきっておいたほうがいいね。**5月発売予定**

根性、根性、ど根性

おい、ひろし

**ど根性ガエル**
▲ひろしの気分を、ちょっとだけ体験できるかも(?)。／4.900円

オレの名はルパン三世

ふ〜じこちゃ〜ん

**ルパン三世**
▶おなじみのセリフが聞ける。ファンにはたまらないね。声は山田康雄さんだよ／4.900円

©モンキーパンチ／TMS・NTV

衣装協力／KODIAK

# KODIAKで楽しいピクニック

PHOTO/柳下嘉和
HAIR&MAKE/鈴木俊哉

**今年で日本上陸3年目となるアウトドアトップブランドKODIAK。世界中で親しまれているその品質を実感してもらおうということで、今回はlimit(リミット)の3人が実際にピクニックをしてKODIAKの機能性と着心地を体験してきちゃったよ。**

## 春の陽射しに誘われて自分だけの『小旅行』へ

カナダの厳しい自然環境の中でもその品質の高さが実証されているコディアック。その99年春夏は、世界中で評価されている『ものづくり』のノウハウを基に、アウトドアのみならずタウンユースにも対応する着心地のよさと、アウトドアスピリッツをデザイン面に生かしたカジュアルファッションを幅広く展開している。

そうは言ってもやっぱり基本はアウトドア。今年のテーマは『小旅行』ということで、実際にリミットの3人がコディアックを着て、ピクニックに出かけてみちゃったよ。

当日の朝は残念ながら、今にも雨が降り出しそうなくもり空で、集合時間になっても現れない約1名のゆくえとともに、どうなることやらと心配されたスタート。

遅れること数十分、ようやく3人がそろうと次第に天気も回復して、ポカポカしたピクニック日和になってきた。アウトドアファッションに身を包むと自然に心がはやるのか、3人ともウキウキした表情で「何して遊ぼっかー」なんてお気楽に盛り上がりつつ目的地に向かうのだった。

©円谷プロ

KODIAKはカナダのグレブ・インターナショナル社の登録商標です。

## 動けば動くほど着心地のよさを肌で実感

そんなこんなで公園に到着した3人は、着くなり元気に走り出す。「普段あんまり体動かしてないからキモチいいねー」なんて言いながら芝生の上を転げ回る姿はまるで子犬のよう?だったよ。

そしていよいよお楽しみバドミントン大会の開催!!ということで、スポンジボールのバドミントンでそれぞれが対戦。途中フリスビーアタッカーの乱入などもあって盛り上がった対戦だったけど、結果はあえて書かないでおきましょう。写真から想像してみてね。

暖かい陽気の中で動き回った3人は少し汗ばんだ様子で、動けば動くほどにコディアックの着心地のよさを実感していたみたい。まさにピクニックにはもってこいって感じ?

昔は部活でバドミントンをやっていたという小山真未ちゃん。なかなかうまかったよ。

こちらもバドミントン経験ありという佐々木円香ちゃん。でもどうやら実力のほどは?

ラケットが2つしかなかったためフリスビーで打ち合いに参加した木村江美子ちゃん。

## COOL TRANSでもとりあげられたKODIAK

下の写真は「COOL TRANS（クールトランス）4月号」（ワニブックス発行）に掲載された広末涼子のインタビュー記事で、普段の私生活でもラフなファッションが好きだという彼女がKODIAKの衣装を着てカメラにポーズをとっているもの。

## ●右上写真衣装

（左）ボーダーベスト　4900円、ギンガムチェックシャツ　4900円、ストレッチサブリナパンツ　7900円、シューズ　22800円
（中）テディベアTシャツ　2900円、デニムチロリアンテープスカート　5900円、パイルミニショルダー　3900円、シューズ（参考商品）
（右）ガーゼジップアップノースリーブパーカー　7900円、チロリアンテープノースリーブ　3900円、カラーデニムカプリパンツ　5900円、ぬいぐるみ　3800円、シューズ（参考商品）

遊んだあとはお待ちかねのお昼ごはん。ピクニックといえばやっぱりメインイベントはお弁当タイムだよね。体を動かしたあとだし、自然の中で食べるお弁当はまた格別。3人もかわいいランチボックスに詰めこんだ、おいしそうなお弁当を交換しながら（取り合いながら？）にぎやかにワイワイ食べてたよ。
「おいしいじゃん、これホントに自分で作ったの？」「じ、実はママに」なんて場面もありつつ、キレイに全部たいらげたのでした。

# かわいいランチボックスで気分ウキウキ！食欲モリモリ！

## ◀みんなで行くならこんなグッズで！

ウルトラリーグ スタックコップ 4P（ケースつき）980円

ウルトラリーグ 二段ランチボックス（取り皿、スプーン、フォークつき） 1980円

ウルトラマンガイア おにぎりケース（組立式） 650円

## ▲自然派におすすめ、おらがらんど

おらがらんど ランチボックス（中子つき） 1500円

おらがらんど ランチボックスミニ 二段（中子つき） 1600円

おらがらんど プラカップ 350円

おらがらんど ランチボックスミニ（中子つき） 1050円

おらがらんど 箸セット（プッシュボタンつき） 470円

## ◀未来派のおしゃれさんには、ドラえもん

ドラえもん ランチボックス（中子つき） 1500円

ドラえもん プラカップ 350円

ドラえもん ミニケースハート型 2個入り 700円

ドラえもん 箸セット 430円

## ▶のどがかわいたら

ウルトラリーグ 保冷ストローホッパー 1800円

ウルトラリーグ 水筒 1200円

## ▼かわいいお弁当を作っちゃお！

アンパンマン ふりかけプレート 300円

アンパンマン おむすび型 400円

アンパンマン タレビン（4コ入り） 250円

アンパンマン トリオバラン（18枚入り） 240円

アンパンマン プチバラン（18枚入り） 220円

アンパンマン フェイスピック（20本入り） 250円

## ▼自分で作るんだったらこんな物もあるよ！

ウルトラマン ドライカレーの素 180円

ウルトラマン チキンライスの素 180円

ウルトラマンガイア ビーフカレー&野菜カレー（2パック入り） 200円

ウルトラマンシリーズおえかきふりかけ（おえかきプレートつき） 100円

©1998円谷プロ・毎日放送 ©円谷プロ ©藤子プロ・小学館・テレビ朝日 ©Nitto ©やなせたかし／フレーベル館・TMS・NTV

ウルトラマンショップにGO!!

# ウルトラマン倶楽部

▲パーク内中央のウルトラマンジムランド

## 楽しいコーナーや、イベントがいっぱい！大好きなウルトラヒーローに、いつでも会えるぞ

昨年3月、浅草ROXにオープンした、「ウルトラマン倶楽部」。たくさんのイベントやゲームで、親子で楽しめるエンターテイメントパークとして人気のスポットだ。会場内でひときわ目立つのが高さ7m・幅12m・奥行き10mの巨大な「ウルトラマンジムランド（1時間600円）」、宇宙空間を想定したジャングルジムで、ウルトラマンが見おろす中、上下左右と自在に移動でき、チューブトンネルの中をすべったりくぐったりと、子供の目が輝き続けることうけあいのコーナーだ。ショップコーナーには、ウルトラマングッズが勢揃い。ウルトラヒーローの人形や、キーホルダーなど、見ているだけでもウキウキしてくるはず。子供と行っても、お父さんのほうがずっと探していた怪獣フィギアの発見に、夢中になってしまうかも!!

## 「ウルトラマン倶楽部しんぶん」発行中

ウルトラマン倶楽部のイベント速報や最新グッズがいち早くわかる手作り情報誌、ウルトラマン倶楽部店内で配布中！（配布用は白黒です）

## 気になる最新オリジナルグッズはこれだ！

▼ちょうちん
ウルトラマンが、かっこいい／1,000円

▲ステッカー／大350円・中200円・小10枚入り150円

▶オリジナルキーホルダー／600円

▶宇宙忍者バルタン星人分身バージョン／800円

※オリジナル商品には数量限定のものもございますのでご了承下さい

## 浅草ROX4Fのウルトラマン倶楽部はここだ

東京都台東区浅草1-25-15　浅草ROX4F
お問い合せ先　TEL03-3847-5082　営業時間10:30～20:30

●営団銀座線浅草駅・田原町下車徒歩3分
▲東武伊勢崎線浅草駅下車　徒歩5分　■都営浅草線浅草駅下車　徒歩5分

## マイカル春日井サティに2号店3/29オープン！

浅草ROXの1号店に続き、3月29日に愛知県春日井市、マイカル春日井サティ4Fに「ウルトラマン倶楽部」2号店がオープンする。こちらも要チェックだ!!

愛知県春日井市柏井町4-17マイカル春日井サティ4F　TEL 0568-57-1733



©円谷プロ

みんな集まれ！
ウルトラマングッズが大集合！

# SHOT M78

## SHOT M78 ULTRAMAN'S SHOP

## ボク達大好き、ウルトラマンズ ショップ。

ウルトラマンや怪獣が大集合した「SHOT M78 ULTRA MAN'S SHOP」。ここでしか買えないオリジナルグッズがもりだくさんで、ファミリーで楽しめるパワフルショップだ！

### キッチン ランチ

お弁当の時間を更に楽しく演出

### ステーショナリー

勉強もはかどる、ステーショナリーグッズ

### リビング

リビングの小物もすっきり収納

### アパレル小物

カワイイマークがポイントだね

### アクセサリー ファッション

子供に持たせたら大喜びマチガイナシ

### バラエティ フード

お菓子やぬいぐるみでウルトラマン一色に

## きっとお気に入りの一品が手に入る!!

ORIGINAL

# M78 ULTRAMAN

## ヒーロー & 怪獣大集合！

## キミは何体知っているかな？

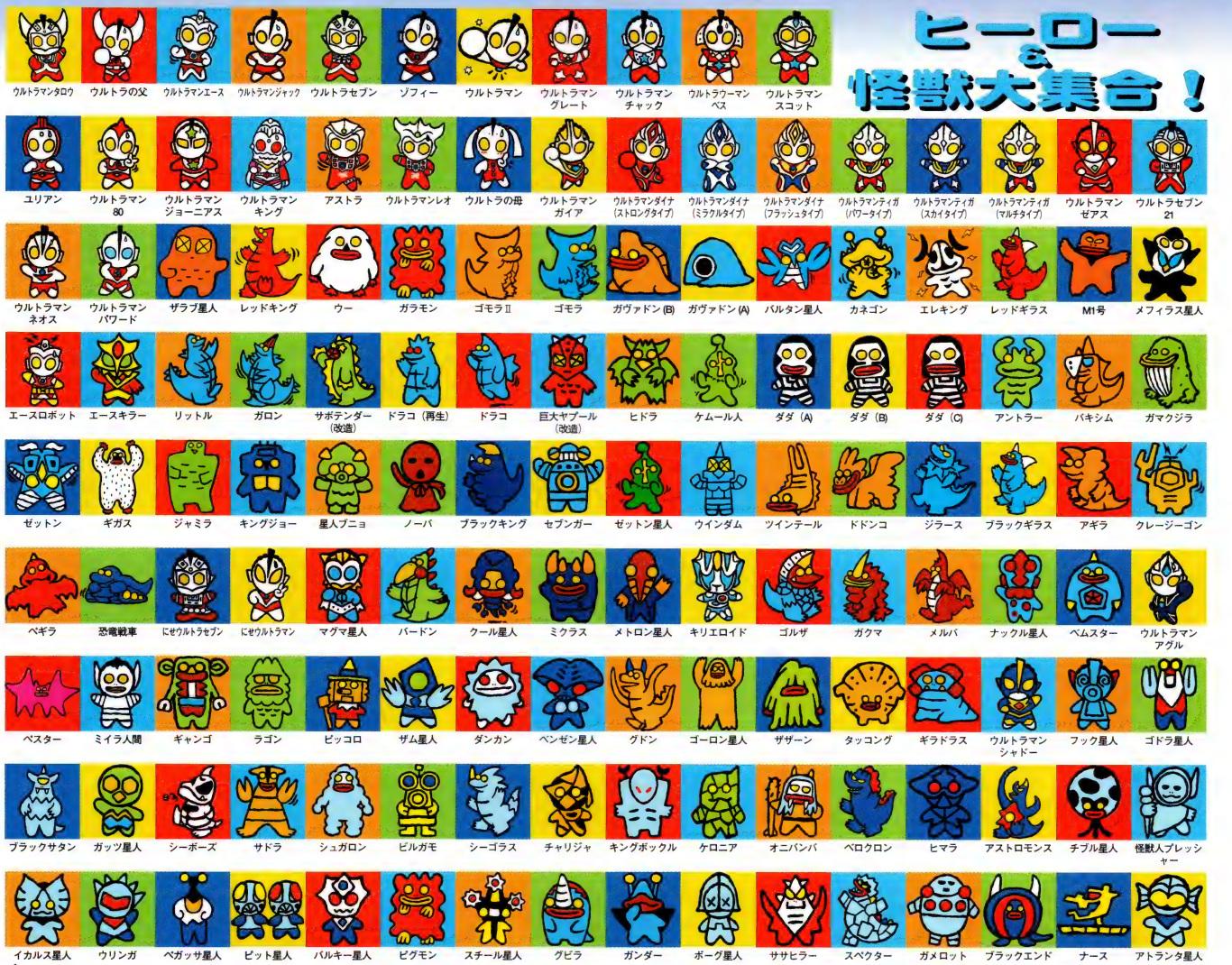


| | |
|---|---|
| 小樽からくり動物園店 | 0134-24-3977 |
| おもちゃのヨシダ店 | 0166-51-1519 |
| 札幌東急百貨店 | 011-212-2436 |
| 新潟アミューズランド店 | 025-281-2162 |
| 那須ハイランドパーク店 | 0287-78-1150 (代) |
| 青木ブラザーズショップ | 0279-53-3380 |
| 入間丸広百貨店 | 0429-63-1111 (代) |
| ☆大井町アトレ店 | 03-5709-7330 |
| ウルトラマンワールドM78　八重洲店 | 03-3215-0707 |
| 東京ドーム東京宝島店 | 03-3817-6272 |
| 後楽園ゆうえんちドリームファクトリー店 | 03-3817-6376 |
| 新宿小田急百貨店 | 03-3342-1111 (代) |
| 錦糸町丸井店 | 03-3632-3115 |
| 池袋東武百貨店 | 03-3981-2211 (代) |
| としまえん店 | 03-3970-4980 |
| 浅草ウルトラマン倶楽部店 | 03-3847-5082 |
| 上野ヤマシロヤ店 | 03-3831-2320 |
| 亀戸ウルトラマンズショップ | 03-3681-2171 |
| 杉並桜井ホンダ店 | 03-3325-0088 |
| ☆調布ＵＬＴＲＡＳＴＡＴＩＯＮ | 0424-99-5222 |
| ☆☆吉祥寺ロンロン店 | 0422-22-9122 |
| 八王子おもちゃ王国店 | 0426-46-2140 |
| 銚子リトルメイト店 | 0479-25-5050 |
| ☆鎌倉おもちゃのちょっぺー店 | 0467-22-3098 |
| ☆横浜八景島シーパラダイス店 | 045-788-9728 |
| 溝口丸井店 | 044-813-1299 |
| 横浜そごう店 | 045-465-2111 (代) |
| たまプラーザ東急百貨店 | 045-903-2352 (代) |
| 横浜ドリームランド店 | 045-851-1416 |
| 平塚平田人形店 | 0463-23-0245 |
| 御殿場ファミリーランド店 | 0550-83-1616 (代) |
| 軽井沢店（夏期のみ） | 0267-42-3185 |
| 大垣ヤナゲン百貨店 | 0584-78-1111 (代) |
| ☆今　渡　店 | 0574-25-1141 |
| 加賀平和堂アルプラザ店 | 07617-3-5300 (代) |
| ☆金沢店（円谷プロ直営店） | 0762-20-5178 |
| ポニーランド店 | 052-412-5078 |
| 名古屋松坂屋本店 | 052-251-1111 (代) |
| 名古屋キディランド店 | 052-582-6995 |
| 星ヶ丘三越店 | 052-783-3205 |
| 前後ドリームランド店 | 0562-97-3647 |
| 長島スパーランド店 | 0594-45-2005 (代) |
| 四日市近鉄百貨店 | 0593-54-7853 |
| 鈴鹿サーキットランド店 | 0593-78-1111 (代) |
| 草津平和堂アルプラザ店 | 0775-61-6375 |
| 彦根平和堂ビバシティ店 | 0749-27-5564 |
| 浜　大　津　店 | 077-527-8137 |
| ☆嵐　山　店 | 075-882-5217 |
| 京都高島屋 | 075-221-8811 (代) |
| ウルトラ・デ・レストラン店 | 075-605-2754 |
| ウルトラマンタウン　奈良店 | 0742-23-1118 |
| 大阪高島屋店 | 06-6631-1101 (代) |
| 桃谷きゃらんど店 | 06-6775-0361 |
| 梅田キディランド店 | 06-6372-7701 (代) |
| 泉ヶ丘キディランド店 | 0722-94-3317 |
| 南茨木ニシダヤ店 | 0726-38-0881 |
| 京橋ニシダヤ店 | 06-6352-2151 (代) |
| ☆星電社ハーバーランド店 | 078-360-8800 (代) |
| 氷上ニシダヤ店 | 0795-82-8478 |
| 川西モザイクボックス店 | 0727-40-2530 |
| 淡路島竹虎堂アルクリオ店 | 0799-62-5450 |
| 淡路島竹虎堂パルティ店 | 0799-42-2270 |
| 西神戸ペリカン店 | 078-967-5118 |
| 和歌山キディランド店 | 0734-31-3605 |
| ☆倉　敷　店 | 086-426-7563 |
| 岡山おもちゃ王国店 | 086-371-4488 |
| 広島福屋百貨店 | 082-246-6376 |
| サファ福山こどもや店 | 0849-20-4060 |
| 東広島ペリカン店 | 0824-23-1275 |
| ☆香川ゴールドタワー店 | 0877-49-4111 (代) |
| 徳島ニコニコヤ本店 | 0886-26-1110 |
| 松山どんぐりハウス店 | 089-935-4849 |
| 高　知　店 | 0888-24-2226 |
| 中間エンゼル店 | 093-246-1147 |
| 黒崎うぇいびぃG&G店 | 093-621-0066 (代) |
| 久留米ぴーこっく店 | 0942-38-3777 |
| ウルトラマンワールドM78キャナルシティ店 | 092-263-2368 |
| 熊本コグマランド店 | 0966-23-3365 |
| ☆ウルトラマンランド（円谷プロ直営店） | 0968-66-4678 |
| 鹿児島エンゼル店 | 099-258-8822 |

☆印のお店では通信販売も受付けています。　一部のお店では取扱いのない商品がある場合もありますので、予めご了承下さい。

©円谷プロ　©円谷プロ・毎日放送

# おマセな私も大満足の本格派化粧品が登場！

年齢を問わず、女の子なら誰でもキレイになりたいもの。そんなおマセさんたちの希望をかなえてくれるのが、このジュエルドロップ。子供らしさを失わずにカワイく変身できちゃうよ。

Jewel drop ジュエルドロップ

99春の新色 4/6 発売

「もう、幼稚園に入る前くらいから、私がお化粧しているのを見て、お化粧に興味を持っていたんですよ～」とは、おチャメな咲樹ちゃん（6歳）のお母さん、大谷恵理子さんのお言葉。

とにかく女の子はカワイイものやキレイになることが大好きなもので、それは小さな子供でも同じことのようです。お母さん達だって子供の頃を思い出してみると、自分のお母さんの口紅をイタズラしたり、こっそりマニキュアをつけたりしてみたことがきっとあるはずですよね？「お姫様ごっこが大好き」という咲樹ちゃんもそんな一人なのです。

「だけど、ジュエルドロップがあるとわかってからは、安心して咲樹にもお化粧させることができます」と大谷さん。そう、ジュエルドロップはそんなおマセな女の子の要求にもこたえられて、その上お母さん達も安心できる子供用の化粧品なのです。

まず特徴としてあげられるのは、ジュエルドロップは保湿成分配合のリップクリームなどをはじめとして、どれも高品質だということ。肌の弱いお子様でも安心して使えるようになっています。さらにネ

今日はどの色にしようかな？

キキ&ララ
水性ネイルカラー
チェリーピンク
チェリーの香りつき
480円

キキ&ララ
きちんとカラーリップ
ピンクファンタジー
ピーチの香りつき
480円

キキ&ララ
ほんのりカラーリップ
チェリーブラッサム
チェリーの香りつき
480円

キキ&ララパウダーコンパクト　天然保湿成分のアロエエキスに加えてさらにうるおい成分のコラーゲン、スクワランも配合。さらさらパウダーがお肌にやさしく、SPF10で紫外線による日焼けからも守ります　720円

キキ&ララ
水性ネイルカラー
クリアスパークル
透明ラメがキラキラ光る
480円

キキ&ララ
きちんとカラーリップ
ピュアストロベリー
ストロベリーの香りつき
480円

キキ&ララ
きちんとカラーリップ
チェリーブラッサム
チェリーの香りつき
480円

© 1976,1999 SANRIO CO.,LTD.

## あわ曜日

### 大人気の秘密に迫る

キミのおうちでは何曜日が「あわ曜日」かな？

### あわだていろいろ

じゃ口のお湯であわだてる基本形の他にも全国からよせられた面白いあわだて大作戦がこんなにあるんだよ！　みんなでいろいろ試してみよう。

基本型

シャワー大作戦

かきまぜ棒作戦

ばた足作戦

### あんしん品質

天然保湿成分配合だから、おふろの後はしっとりスベスベ。そして残り湯で洗濯もOKだし、わかし直して使ってもOK。とっても経済的なんだ。

望月由美さん、徹君（4歳）「毎日があわ曜日だったらいいのにな」

### えがおいっぱい

パパやママ、兄弟や近所のお友達といっしょにあわ曜日でバスコミュニケーション。こんなに楽しいあわあわおふろの写真がたくさん送られてきたよ！

# キティエンジェルミストで簡単お化粧直し

## オイルコントロールミスト

© 1976,1999 SANRIO CO.,LTD.

ハローキティエンジェル　オイルコントロールミスト　ハーブ　800円（30ml　約150回分）カワイイだけじゃなく、リフレッシュ効果もバッチリだよ!

簡単、手軽にお化粧直しができる、今話題のオイルコントロールミストに、人気のハローキティエンジェルがついに登場。こんなにかわいいと、つい家に忘れちゃうなんてことはないはず。ひんやりミストで気分もリフレッシュ、キティと一緒なら2倍ゴキゲン。

# 使うのがもったいないカワイさの本格派！

## あぶらとり紙

© Disney Enterprises,Inc.　Based on the "Winnie The Pooh"works Copyright A.A.Milne and E.H.Shepard

くまのプーさん　あぶらとり紙　40枚入り　380円（高級手すき麻紙使用）　毎日持ち歩くものだから、しっかり使えて、かつカワイイものがいいよね。これならピッタリ。

カワイイくまのプーさんがあぶらとり紙になりました。しかも天然和紙100パーセント使用。和風のパッケージがとてもおしゃれ。和紙にはプーさんがすかし模様で入っていて使うのがもったいないくらいのカワイさ。バツグンの吸収力にも驚きの本格派あぶらとり紙です。

正井正子さん、佑季ちゃん（6歳）「ママと時々おめかし大会をするのが楽しみ」

イルは水溶性なので、簡単に水で落とせるようになっていて、これなら遊び感覚でメイクアップできそう。大谷さんも「ちょっと咲樹は肌が弱いんですが、これなら肌にやさしいから安心して使えるんです」と太鼓判を押してくれました。咲樹ちゃん、これからもジュエルドロップでキレイなお姫様になって遊んでね。

続いて登場してくれたのは、指輪がお気に入りという佑季ちゃん（6歳）とお母さんの正井正子さん親子。「佑季も、ジュエルドロップは色が多いのと、イイにおいがすると言って大のお気に入りなんです。友達のお誕生会なんかがある時は、どれにしようかな？っていつも迷っておめかしてからでかけているんですよ」と正井さん。さぞかし、お友達の子も、おめかしして更に可愛くなった佑季ちゃんを見て、うらやましく思っていることでしょう。

正井さんのお母さんが言うように、ジュエルドロップは豊富な色が揃っていて、しかもすべてがあくまで子供らしさを失わないように、特にカラーリップは子供の使用シーンや好みに合わせて「ほんのり（色づくタイプ）」「きちんと（色づくタイプ）」の2タイプでカラーバリエーションを展開しています。そしてこの春には99春の新色も登場、お子様だっておしゃれには敏感なのですよね。

大谷恵理子さん、咲樹ちゃん（6歳）「使っているとママ、隣でうらやましがるの」

子供が使うことを前提に考えられたジュエルドロップは、化粧品独特のイヤなにおいがありません。それぞれ、オレンジやストロベリーなどほんのりとしたフルーツの香りつき。「イイにおいがするから大好きなの。私はピーチがお気に入り」と佑季ちゃん。アロエエキス配合のジュエルドロップリップを使ってくれている佑季ちゃんの唇は、とてもつやつやでした。

おしゃれな女の子達に大人気のジュエルドロップ、ついついお母さんの方が欲しくなってしまうかも知れませんね?!

# ますます広がるあわワールド

ポケットモンスターあわ入浴剤　香りアソート（10包入り）　980円

M78ウルトラマンあわ入浴剤　380円

アンパンマンあわ入浴剤　380円

ポケットモンスターあわ入浴剤　380円

M78ウルトラマンあわ入浴剤DX　580円

アンパンマンあわ入浴剤ボトルタイプ　880円

ハローキティあわ入浴剤　香りアソート（10包入り）　980円

ハローキティあわ入浴剤　380円

ハローキティあわ入浴剤DX　580円

© 1976,1999 SANRIO CO.,LTD.

## おもしろCMも要チェックだ！

スパイ大作戦編
合言葉は「あわ曜日！」

© Nintendo・CREATURES・GAMEFREAK・TV TOKYO・SHO-PRO・JR KIKAKU　©円谷プロ　©やなせたかし／フレーベル館・TMS・NTV

「ボクもあこがれのヒーローになりたい」「私は大好きなあのヒロインになりたいわ」そんな子供達の夢をあっと言う間にかなえちゃう!これさえあれば、大好きなヒーロー&ヒロインといつもいっしょ。さあ、なりきって大変身!!

# あこがれのヒーロー&ヒロインに なりきり大変身!

神風怪盗ジャンヌ
変身スーツ　2500円
女の子ならやっぱりこれ。ジャンヌになって男の子のハートを盗んじゃおっ。

ゴーゴーファイブ レッド
変身スーツ　2,900円
これがあれば大人気のゴーゴーファイブに仲間入り。着た時から強くなれちゃうぞ?

## 他にもこんなデジプリTシャツがあるよ

デジプリ(デジタルプリント)とは、バンダイが新しく導入するプリントの名前。キャラクターを忠実に表現できて、よりキレイにプリントできるのが一番の特徴だ。今年の夏はデジプリTシャツを着て目立っちゃお?

**ウルトラマンガイア**
デジプリTシャツ　1800円
憧れのガイアがTVからぬけ出したみたい。

**神風怪盗ジャンヌ**
デジプリTシャツ　1800円
女の子ならこれだね。大人気のジャンヌだよ。

**ゴーゴーファイブ**
デジプリTシャツ　1800円
ゴーゴーファイブがTシャツになった!

# 限定生産
# レア物Tシャツに注目！

## Mobile Suit Gundam

機動戦士ガンダムの誕生20周年を記念して、限定生産Tシャツが登場。ここで紹介した以外にもいろいろなタイプの物が発売されるから要チェック。各3900円。4月上旬発売。

Product name
シロイヤツA
限定2000枚。

Product name
<シャアザク>ガンプラランナー　限定2000枚。

Product name
<シャアザク>ジオラマ
限定2000枚。

Product name
<シャアザク>開田裕治かきおろし。

Product name
Gundam for USA
限定2000枚。

Product name
モクバA　限定2000枚。

## Good old Dayz -Project1999-

世紀末の1999年を迎えて古きよき時代を懐かしむTシャツが続々登場。写真以外にもモモレンジャー、三日月仮面、カゲスターなどなど涙物のラインナップを企画中。各3900円。4月上旬発売。

Product name
G.O.D.002 超合金ロゴ　限定1999枚。

Product name
G.O.D.003 ジローキカイダー（胸部メカ露出）
限定1999枚。

**ウルトラマンアグル変身スーツ　2,900円**
密かな人気、あのウルトラマンアグルに。君はどんなアグルになるのかな。

**ウルトラマンガイア変身スーツ　2,900円**
しっかりフードをかぶって、キミもウルトラマンガイア。正義の味方になりたいキミ、さあ、着てみよう！

**XIG隊員変身スーツ　2,900円**
これを着ればキミもXIG隊員の仲間だ。これを着て隊員ごっこをしよう。

**ドラえもん変身スーツ　2900円**
不思議なポッケつき。ポッケの中にはドラやきを入れてみる？　これで空も飛べるかな？

**それいけ！アンパンマン変身スーツ　2,900円**
ちゃんとマントもついているよ。これなら女の子が着てもOKだね。アンパンマンに変身だ〜！

特賞
10名様
まろんオリジナルコスチューム。主人公、まろんが通う学校の制服だよ。
※靴は含みません。

## 神風怪盗ジャンヌおしゃれキャンペーン

500名様 残念賞

ジャンヌオリジナルのビニールバッグ。学校や塾にも使えそうだね。

今バンダイアパレル事業部のジャンヌ商品で、抽選でオリジナルグッズが当たるよ！下げ札、応募シール500円以上一口をハガキに貼って、住所、電話番号、お子様＆保護者の方の氏名、年齢と買った商品名と店名を書いて送ろう。締切5／31。宛先：〒124-8585 東京都葛飾区東四つ木4−42−5（株）バンダイロジパル内「神風怪盗ジャンヌおしゃれキャンペーン」係。詳しくは03−3847−5102バンダイアパレル事業部まで。

©1999 テレビ朝日・東映　©1998 円谷プロ・毎日放送　©種村有菜／集英社・テレビ朝日・東映アニメーション
©やなせたかし／フレーベル館・TMS・NTV　©藤子プロ・小学館・テレビ朝日　©石森プロ・東映
©創通エージェンシー・サンライズ

# 遊☆戯☆王のスナック菓子がモンスターチップつきで登場！

**人気マンガ、遊☆戯☆王のスナック菓子が発売されたよ。しかも遊☆戯☆王に登場するモンスター達のデザインとヒットポイントが刻印されたプラチップつきだ。これはもう全部集めなくっちゃね！**

「週刊少年ジャンプ」に連載されている「遊戯王」。主人公の遊戯が、いろいろなゲームを通じて悪い奴らを倒していくストーリーは、子供達に大人気。「ゲームボーイソフト」や「カードダス」でも大変な人気で、今一番目が離せないキャラクターだ。そんな遊戯王のスナック菓子が発売されたよ。

かる～いコーンパフスナックで、味は人気ののり塩味。しかも、中にはサイズ40ミリの円形モンスターチップが入っているんだ。「遊戯王」に出てくるモンスターがデザインされているこのチップは全部で30種類で、原作と同じヒットポイントも刻印されている。素材はプラスチック製とダイキャスト製。ダイキャストはシルバーで、これはちょっと見逃せないよね。何としても手に入れたい一品だ。少しでも早く全部コレクションして友達に自慢しちゃおう。

# ● 遊戯王キャンペーン ●

## 第1弾

遊戯王スナックのデビューキャンペーン第1弾は、人気のスケルトンブルーのワンダースワン&グンペイソフトがセットで500名に当たる。締め切りは4月15日まで。当日消印有効だ。遊戯王スナックについている応募マークを4枚（400円分）集めてハガキに貼り、下記の宛先まで送ろう。この機会を見逃さないようにね。
〒124 - 8585　東京都葛飾区東四つ木4-42-5　バンダイ「遊戯王スナックキャンペーン・スワン」係
景品の発送は4／20から。ラッキーな500人の中にキミは入れるかな。

## 第2弾

このカードと100円切手を同封の上、〒、住所、氏名、年令を明記して封書でお送り下さい。もれなくこのカードのキラバージョンとレアチップ3色セットを差し上げます。くわしくはパッケージ側面をご覧下さい。

そして続いてうれしいキャンペーン第2弾の予告。遊戯王スナックに入っているモンスターチップの裏に、左にあるような「あたり」が出たら、モンスターレアチップがもれなく当たっちゃう。レアチップは、キラカード+ブルーアイズ青金・レッドアイズ赤金・エクゾディア金のセットになってるよ。応募方法は、あたりカードと100円切手同封の上、住所、氏名、年齢を明記して上と同じ宛先まで送るだけ。第2弾のキャンペーンは4月16日から告知スタート。くわしくはパッケージを確認しよう！　第2弾の後は、第3弾のキャンペーンも企画されているようだから、とうぶんの間要チェックだぞ。

# 全30種類のモンスターチップが大集合だ！

ブルーアイズホワイトドラゴン
**青眼の白竜** ☆
攻撃力、守備力ともに史上最強。まさしく超ウルトラ級のレアモンスター。

**デーモンの召喚** ☆
悪魔系モンスターの中でベスト5に入るレアモンスター。

**封印されしエクゾディア** ☆
幻の召喚神。封印の解けし時、無限大の攻撃力で敵を焼き払う。

**砦を守る翼竜**
特技の飛行能力で敵の攻撃をかわす！必殺技：火球の飛礫。

**サイクロプス**
一つ目の異形なるモンスター。屈強なるその肉体はまさに怪物。

**ホーリーエルフ**
美しい白魔導師。聖なる力で守備魔法や補助魔法を使いこなす。

**暗黒騎士ガイア**
魔導騎士族の中で最強を誇るモンスター。するどい槍で敵をつらぬく!!

**デビル・ドラゴン**
竜族モンスター。火炎攻撃：地獄炎で敵を焼き尽くす。

**闇・道化師サギー**
ピエロのような衣装をまとう魔術師。必殺技：ダークグラインド

**ミノタウルス**
獣戦士系モンスターの中で最強。牛の頭を持つ怪物。斧に似た剣で攻撃!!

**邪悪なるワームビースト**
敵を溶かす毒液攻撃ポイズンゾールをくり出すミミズの怪物。

**ブラック・マジシャン** ☆
暗黒魔術を使いこなす正義の魔術師。攻守バランスのよいモンスター。

**光の護封剣**
天より聖なる光の剣が降り注ぎ、敵の力を一定時間封じる。

**死者蘇生**
敵、味方を問わずモンスターの魂を蘇生、味方にすることができる。

**ワイト**
アンデッド系モンスターをうまく利用しろ！

**グレムリン**
「一角獣のホーン」で攻撃力アップ！電気ショックで攻撃する。

**封印されし者の右腕**
「封印されし者」の四肢の一つ。5体全てを集めて力を解放せよ！

**封印されし者の左腕**
「封印されし者」の四肢の一つ。5体全てを集めて力を解放せよ！

**封印されし者の右足**
「封印されし者」の四肢の一つ。5体全てを集めて力を解放せよ！

**封印されし者の左足**
「封印されし者」の四肢の一つ。5体全てを集めて力を解放せよ！

**融合**
2体のモンスターを合体させ、新たなるモンスターを生み出し攻撃させる！

**闇エネルギー**
「闇」属性を持つモンスターの攻撃力を通常の3倍にする。

**暗黒の竜王**
「炎のブレス」で全ての敵を焼き尽くす暗黒の竜。

**エルフの剣士**
エルフ族屈指の剣士。戦士系の中でも抜群の剣技を誇る！

**ガーゴイル**
敵に石像と思わせ、闇の中から突然襲いかかる！

**ルイーズ**
鎧に身を包み、手には剣と盾を持つ戦士系モンスター。

**きのこマン**
巨大きのこの得意技は胞子攻撃？きのこ型植物系モンスター。

**シルバー・フォング**
荒々しき魔性の狼。月の力を得ることでより凶暴になる。

**カース・オブ・ドラゴン** ☆
呪われし竜。「地獄の火炎」により大地は灼熱の炎に包まれる。

レッドアイズブラックドラゴン
**真紅眼の黒竜** ☆
「青眼の白竜」に次ぐ強力な竜族。必殺技「黒炎弾」で敵を撃破！

モンスターチップの色は全部で4種類。赤、青、緑の3色のプラスチック製チップのほか銀色のダイキャスト製チップもあるんだ。ダイキャスト製は、なかなか手に入りにくいから持っていると自慢できるシロモノだぞ。

※☆はダイキャスト製

© 高橋和希／集英社・テレビ朝日・電通・東映アニメーション

# ちまたでウワサのたれぱんだお菓子になって続々登場！

小学生からOLまでが、大注目のキャラクター「たれぱんだ」がお菓子になってやって来た。チョコフレーク、グミキャンディ、キャンディ、ラムネにそれぞれカワイイたれぱんだグッズがついてるよ。あなたはどれにする？

たれぱんだの名前の由来はその名の通り、「たれている」ぱんだだから「たれぱんだ」なのです。わかりやすくてかわいいでしょ？そんなユニークな名前と、ほのぼのしていて味のある動きが魅力のたれぱんだは女の子たちの人気者。下は小学生から上はOLさんまで幅広く大人気。今年のイチ押しキャラ間違いなしだよね。

そしてこの度、そんなたれぱんだがお菓子になってお目見え。チョコフレーク、グミキャンディ、キャンディ、ラムネと4種類。お菓子の種類の多さもうれしいのに、その上お菓子ごとについてくるたれぱんだグッズもいろんなバリエーションがあるのが、またなんとも魅力的。どれを選ぶか、あなた次第。日替わりでかわりばんこに買ってみて、グッズのコレクションをするのも楽しいよね。ふと気がつくとあなたのまわりにたれぱんだがいっぱい現象がおこるかも!?

**●おてだまたれぱんだ**
**300円　発売中**
ラムネ菓子＋おてだまぬいぐるみ
1個入り。（全5種類）

**たれぱんだちょこふれーく**
**ミルクチョコ味＆ホワイトチョコ味**
**180円　発売中**
食べきりサイズが丁度いい！　2つの味が楽しめます。スタンプ（全10種類）付き。

**たれぱんだきゃんでぃ**
**ミルク味＆ミルクコーヒー味**
**100円　発売中**
ころんとまあるいキャンディは白（ミルク味）黒（ミルクコーヒー味）のたれぱんだカラー！シール（全20種類）付き。

**たれぱんだぐみ**
**れもんみるく味＆いちごみるく味＆めろんみるく味　150円　発売中**
トラのパンツをはいているたれぱんだのグミは超レア。さがしてね。ソフビ人形（全8種類）付き。

## ソフビ人形は全部で8種類。どれが出てくるかな？

グミに入っているのは、ソフトビニールでできた8種類のたれぱんだ人形。全部彩色済みだから、集めて自分だけのたれぱんだ王国を作っちゃうのも楽しそう。

## この10種類のたれぱんだがスタンプで押せちゃう！メッセージつきもあるよ

つかれて寝ているたれぱんだ、何故かビンに入っているたれぱんだ、などなど見ているだけでほのぼのしちゃうね。「ありがとう」「だいすき！」なんてメッセージつきのもあるから何気ない手紙やメモにポンと押すだけでナイスなワンポイントだね。

## 5種類のおてだまは手のひらサイズのソフトタッチ。すあまや浮き輪つきもあるよ

おてだまたれぱんだは、ラムネ菓子にやわらかい手のひらサイズの「おてだま」になったたれぱんだがついてるよ。浮き輪や大好物のすあまを持ったユニークなたれぱんだは全部で５種類。遊んでも楽しいけど、集めて部屋に飾っておいてもカワイイよ。

## これがぷくぷくクリアシールの全種類！いろんなポーズがいるんだよ！

ぷくぷくクリアシールは全部でこの20種類。あおむけになっているたれぱんだ、ふりかえるたれぱんだ、うつぶせになっているたれぱんだ、どれも全部キュートなヤツでしょ。いっぱい集めてあちこちに貼って持ち物みんなたれぱんだにしちゃおう。

# ほかにもこんなに！充実のキャラクター菓子ラインナップ

### サンダーバニータブレット
### 200円　発売中

イチゴヨーグルト味はお肌にいいコラーゲン配合、プレーンヨーグルト味はおなかにいいビフィズス菌配合と、美容にうるさい女の子もOKなタブレット。

© Rodney A. Greenblat/Interlink

### グミメイト ウルトラマンガイア
### 100円　3月発売

アップル味とソーダ味の2つの味のグミと、これを使えば誰でも簡単にガイア達の絵がかけちゃうお絵かきプレート（全8種類）とシールが一枚ついている。

© 1998円谷プロ・毎日放送

**まだまだあるキャラクター菓子の数々。男の子に人気のウルトラマンガイア、根強い人気のポケモン、女の子が好きなサンダーバニー、みんな大好ききかんしゃトーマス。今後も続々と登場だ！**

### ポケモンでキャッチ（上）300円　発売中
### ポケモンタブレット（下）100円　3月発売

ポケモンでキャッチはタブレットを人形がキャッチしてくれるしくみになってるよ。人形の種類は3種類（4月に、ミュウ、コダック、カメックスが加わって全6種になります。）だ。ポケモンタブレットは3つの味でシール付き。ポケモンでキャッチに入れてもOK。

© Nintendo・CREATURES・GAMEFREAK・TV TOKYO・SHO-PRO・JR KIKAKU

### トーマスクラブ
### 100円　3月発売

ラムネ菓子入り。きかんしゃトーマスとその仲間達のプラスチック製バッジがついている。クリップ、ホルダーとしても使える便利なバッジだ。

© Britt Allcroft(Thomas)Limited 1999



© SAN-X+GREEN CAMEL

# お気に入りを見つけてお菓子やさんへ急げ!!

こんなにたくさんの種類があるキャンディトイの世界。キミの好きなキャンディトイはどこにあるかな?

FEMALE／女の子

ning Map

**たれぱんだテープメイト**
5月発売予定　プラ組み立てのテープケースとテープのセット（ケース全4種、テープ全4タイプ）。ほんわかかわいいしぐさのたれぱんだのテープ　200円

**おてだまたれぱんだ**
発売中　さわるとやわらかい手のひらサイズのたれぱんだおてだま（全5種）　300円

**さくらキュートヒロイン**
4月発売予定　ついに登場!さくらのフィギュア!
種類はOP衣装のさくら、ともよちゃんとケロちゃんのセット、制服のさくらには杖がセットの3種類　300円

**ジャンヌヒロイン**
5月発売予定　ジャンヌの魅力をストレートに表現するフィギュアシリーズ。種類は「怪盗ジャンヌ」「まろん」「フィンフィッシュ」の3種類　300円

**ジャンヌメイト**
4月発売予定　ロザリオルージュ、プティクレア、ブレスレッド&ミニロザリオルージュのプラ組み立て全3種　200円

**ポケモンフレンズ6**
4月発売予定　新たにピクシー、ナゾノクサ、カメール、カビゴン、ニャースのポケモンフレンズが新登場。ミニサイズのぬいぐるみをどんどん集めてポケモンワールドを作ろう!（全5種）　300円

**どれみタウン**
4月発売予定　ペーパークラフトのお家やお店、学校にそれぞれ2体のソフビ人形が付いたハウス遊びセット（全4種）　200円

**ポケモンテープメイト**
発売中　プラ組み立てのテープケースとテープのセット（ケース全2種、テープ全4タイプ）　200円

**おしゃれなおジャ魔女**
5月発売予定　キャラクターカードとドレスアップシールのセット（全7種）。変身魔女っ子というTV番組の内容と同じく、どれみたちを楽しく着替えさせてあげられる　100円

**ポケモンアクセサリーメイト**
3月発売　ヘアゴムやブレスレッドなどのプラスチック製アクセサリー2個セット（全4種）　200円

**ファンシーテディ**
5月発売予定　ぬいぐるみ1体（全5種）全長約10cmの手足が可動するミニサイズのテディベア。色は茶色、クリーム色、白、ベビーピンク色、水色の5色　200円

たくさんのキャラクターとおもちゃのバリエーションがあるキャンディトイ。お手頃な値段でコレクションできるから大人だって欲しくなってしまうほど。男の子が女の子向けのキャンディトイを欲しくなったり、逆に女の子が男の子向けの物が好きだったり、自分の好みにあわせて選べちゃう。

左の表は、今どんなキャンディトイが、選べるか一目で見られるようになってるよ。四角いワクの左外に向かうほど男の子向け、右外に向かうほど女の子向け、上に行くほど年令の高い人向けで、下に行くほど年令の低い人向けだよ。キミのお気に入りはどのあたりにあるかな？　自分の予想と違う所に分けられていることもあったりなんかして、表を見ているだけで違った発見ができるかも知れないね。でも自分が思っていなかった所に分類されていても大丈夫。それだけそのキャンディトイは幅広い人達に人気があるということなのだからね。

©1999テレビ朝日・東映 ©Nintendo・CREATURES・GAMEFREAK・TV TOKYO・SHO-PRO・JR KIKAKU ©円谷プロ ©円谷プロ・毎日放送 ©1999石森プロ・テレビ朝日・ASATSU.D.K.・東映
©1998 1999 スクウェア ©1999 スクウェア　キャラクターデザイン／野村哲也 ©大映・徳間書店・日本テレビ・博報堂・日販1999 ©高橋和希／集英社・テレビ朝日・電通・東映アニメーション
©種村有菜／集英社・テレビ朝日・東映アニメーション ©SAN-X+GREEN CAMEL ©創通エージェンシー・サンライズ ©ABC・東映アニメーション ©CLAMP・講談社・NEP21 ©BANDAI 1999

# Toy World Positio

MALE／男の子

**ファイナルファンタジーVIII**
3月発売　大人気のFFⅧキャラクターの人形（全7種）にシール一枚つき　100円

**遊戯王モンスターズ**
4月発売予定　全3種　300円

**ザ・ガンダム**
パート2（全5種）が4月発売予定　200円

**遊戯王コレクション**
3月発売　キャラクターの塩ビ人形（全8セット）と全10種類のカードがセット　100円

**チョコボの不思議なダンジョン**
発売中　チョコボの仲間達が彩色済みソフビ人形になって大集合（全10種）　100円

**ウルトラ3大対決**
3月発売　ティガ、ダイナ、ガイアの3大ヒーローに怪獣3体（彩色済み塩ビ人形）がセットになった　500円

**ハイパーガメラ**
発売中　リアルな造形と重量感たっぷりのボリュームを持ったガメラ達の組み立て塩ビ人形（全5種）　300円

**遊ぼうロボコン**
3月発売　それぞれの特徴的なギミックを内蔵した遊べるプラ組み立てキット。シールつき全3種　300円

**ビクトリーロボDX**
4月発売予定　ビクトリーロボの99マシン5体がセットになって先行発売　1000円

**フルアクションウルトラマン**
3月発売　関節を動かしていろいろなポーズを取らせることができる彩色済みプラ人形。初代ウルトラマンも入って全4種　300円

**ポケットモンスターモデル**
5月発売予定　300円

**DXポケモンキッズシリーズ3**
3月発売　新ポーズのピカチュウ、限定版ビッグサイズのラプラスと人気のポケモン4体（彩色済みソフビ人形）がセットになった　500円

**みんなのロボコン**
3月発売　ロボコンと個性豊かな仲間達をカラフルに再現した彩色済み塩ビ人形は全6種　100円

**ビクトリーロボ**
5月発売予定　プラ組み立ての99マシンが全5種。集めると変形、合体するぞ！　200円

**ウルトラマンバトル**
発売中　プラ組み立てのジオラマベースに彩色済み塩ビ人形2体と背景カードがセットになった（全4種）。ワンタッチでヒーローと怪獣がバトルする　300円

**新ポケモンでポン**
3月発売　インク付きスタンプとミニスタンプ（インク面全10種、ケース全5色）にシール一枚つき　150円

**ゴーゴーライフバード**
4月発売予定。全5種　200円

**DXウルトラシグマシン**
発売中　基地遊びができるプラ組み立てのピースキャリーとエリアルベース　300円

**ポケモンアニメキッズ**
3月発売　テレビアニメに登場するポケモンの個性的な姿を再現した彩色済みソフビ人形全13種　100円

**ポケモンキッズ復刻版**
発売中　要望の高い初期のシリーズを集めた復刻バージョン。全20種のソフビ人形にカードつき　100円

**ゴーゴーファイブマシン**
3月発売　プルバックゼンマイ付でダッシュ走行するプラ組み立てが全5種　200円

**サウンドゴーゴーファイブ**
3月発売　2種類のリアルサウンドが鳴るゴーゴーファイブのプラ組み立てアイテム（全3種）　300円

**トーマスとなかまたち**
発売中　トーマスとそのなかまたちのプラ製車両（全9種）　300円

**ポケモンキャラキッズ**
発売中　TVアニメでおなじみのキャラクターが勢ぞろい。全9種の彩色済みソフビ人形　100円

**チェンジゴーゴーファイブ**
4月発売予定。全5種　300円

**ゴーゴーファイブ**
発売中　レッド、ブルー、グリーン、イエロー、ピンクそれぞれの彩色済みソフビ人形（全5種）　100円

**あつまれアンパンマン**
5月発売予定　楽しいアンパンマンの仲間達がソフビ人形になって新登場！　100円

GASHAPON ガシャポン カードダス® ジャンボカードダス® Priname NAME CARD PRINTER プリネーム

# 集めて楽しいキャラクターグッズ大集合!!

YU-GI-OH! 遊戯王

週刊少年ジャンプ(集英社)で好評連載中の「遊☆戯☆王」。
ガシャポンとカードダスで商品発売!!

## 「カプモン2」

- ●100円カプセル
- ●99年4月中旬発売予定
- ●1カプセル［モンスターフィギュア／バトルダイス／フィールドシート］各1個入り
- ●モンスターフィギュア全15種
  バトルダイス全16種
  フィールドシート全9種

**キャラクターリスト**

- ●真紅眼の黒竜（レッドアイズ・ブラック・ドラゴン）
- ●メテオ・ブラック・ドラゴン
- ●封印されしエクゾディア
- ●暗黒騎士ガイア
- ●メテオ・ドラゴン
- ●ゴーゴン
- ●バイオレットヘカテー
- ●レッドヘカテー
- ●イエローヘカテー
- ●邪悪なるワームビースト
- ●ミノタウルス
- ●ルイーズ
- ●キングレックス
- ●ゴールデンペガサス
- ●ガーゴイル

## 「フィールドを使って バトルができる！」

フィールドシートをならべ、モンスターフィギュアをセットしバトルダイスをふってレッツバトル！

## 「カプモン」

- ●1カプセル［モンスターフィギュア／バトルダイス／フィールドシート］各1個入り
- ●100円カプセル
- ●モンスターフィギュア全15種
  フィールドシート全9種
  バトルダイス全8種
- ●発売中

# カードダス YU-GI-OH! 遊戯王 第3弾 FINAL コンプリートリスト

超人気のカードダス「遊☆戯☆王」の第3弾登場!! 映画オリジナルを含めた全30種のカードをしっかりチェック

## 大迫力の4枚パズル

□ガーゴイル

## ガシャポン・カードダス・プリネーム一挙大公開!!

□ガーゴイル　□ワイト　□巨大化　□きのこマン　□サイクロプス　□邪悪なるワーム・ビースト　□闇エネルギー

□ゴールデンペガサス　□キングレックス　□イエローヘカテー　□レッドヘカテー　□バイオレットヘカテー　□ゴーゴン　□キングビートル　□ロックガン　□ナイトソルジャー

□ネオンナイト　□キマイラ　□デビルドラゴン　□ダークソーラ　□マジカルシルクハット　□六芒星の呪縛　□メテオドラゴン　□大地の龍脈

## これは貴重! ブルーアイズ英語版

## 第1弾&第2弾も発売中!!

© 高橋和希／集英社・テレビ朝日・電通・東映アニメーション

# SD GUNDAM

## ガシャポン&カードダスの人気アイテムが集結！

ガンダム生誕20周年を迎えてますます盛り上がるSDガンダム。小さいながらも緻密なディテールが好評の「SDガンダム フルカラー」はZ編が展開中。さらに今やカードゲームの定番となった「モビルパワーズ」はスターターVer.2、ブースターPART3と2つの新商品が登場だ。そして新たなスタイルのゲームとして注目を集める「ガシャポデュエルSDガンダム3」と最強の布陣が揃ったSDガンダムラインナップに注目せよ！

ガシャポン・カードダス・プリネーム一挙大公開!!

カードダス カードダスEX

### SDガンダム モビルパワーズ

熱いバトルが人気のモビルパワーズ。
4月には店頭売りでスターターVer2が発売！
「Gガンダム」を中心としたラインナップだ
そして5月には自販機でブースターPART3が登場！
「ガンダムW」を中心としたラインナップだ。

ともに4月からはじまる
∀ガンダムが登場だ！

スターターVer.2
1300円（税別）
全76種

ブースターPART3
100円（税込）
全42種

### SDガンダム フルカラー STAGE8

大好評のSDガンダム
フルカラーも第8弾！
100円カプセル（税込）
全6種 4月中旬発売

### ガシャポンデュエル SDガンダム3

コレクションして強くなる！戦略を立てて、自分のユニットを動かしバトルヘキサで勝負する本格的シュミレーションバトル第3弾！
各100円（税込）
全10種 好評発売中

### カードダス・カプセル・プリネームはこの機械で買えるよ！

#### プリネーム

気軽に楽しくカンタンにオリジナル名刺が作れちゃうプリネーム。キャラクターのラインナップも豊富なので、きっとお気に入りの名刺が作れるはず！

※右からジャンボカードダス機、カードダス機、カプセル機

君たちの街でもきっと買える！カードダス、ガシャポンは全国の有名百貨店、スーパー玩具店等に設置されているこの自動販売機でGETしよう！

©創通エージェンシー・サンライズ

# ポケットモンスター
POCKET MONSTERS

## いろんなグッズを手に入れろ

TVアニメ、「ポケットモンスター」の新アイテムがまたまた登場！人気アイテムのカードダスはついに第5弾を！そして定番シリーズのガシャポン「くっつくんです」、「ポケモンスイング」もニューアイテムの発表。

また超人気シリーズのフルカラースタジアムも次々と新作が登場し、今回のポケモングッズも目が離せないぞ！

ガシャポン・カードダス・プリネーム一挙大公開!!

### 冷蔵庫にくっつけよう
## くっつくんです3

幼児向けのアイテムとして定番の大ヒットシリーズが待望の第3弾登場!! 100円（税込）全8種

### 女の子向けの新アイテム登場
## ポケットアクセサリー

女の子のための新アイテム登場。今流行中の手作りアクセサリーキットでオリジナルアクセサリーが作れます。各200円（税込）全5種

### 女性の間で人気沸騰中!!
## ポケモンパーティー2

ケースにはいった可愛いジオラマ第2弾が登場。今度はポケモン達がお菓子作り！各200円（税込）全6種

### 大人気の定番シリーズ第6弾!!
## ポケモンスイング6

アニメにも出てくるラプラスとピカチュウがWスイングになって登場！各200円（税込）全5種

## FULL COLOR STADIUM フルカラースタジアム PART10

ポケモンのわざを再現したシリーズ第10弾！技を別パーツで立体化。各100円（税込）全12種

## カードダス「ポケットモンスター」アニメコレクションパート5 ポケモンリーグ突入編

4枚あわせるとつなぎ絵になるカードもあるよ！

「ポケモンリーグでの白熱のバトルシーンを完全再現！TVアニメの感動をカードダスで手に入れよう！」

5枚1セット各100円（税込）全45種（うちプリズムカード5種。隠れプリズムカード1種）

©Nintendo・CREATURES・GAMEFREAK・TV TOKYO・SHO-PRO・JR KIKAKU

# FINAL FANTASY VIII
ファイナルファンタジーVIII

ファイナルファンタジーVI、ファイナルファンタジーVII、とガシャポンで商品化し、絶大な人気があったファイナルファンタジーシリーズ。そしてその最新ソフト「ファイナルファンタジーVIII」がいよいよ登場！

## HGシリーズ ファイナルファンタジー VIII

ファイナルファンタジーVIII のキャラクターをHGシリーズならではのクオリティでリアルに再現。
200円カプセル
全5種 4月中旬発売

## エフエフステーショナリー

人気のキャラクターがペンシルトップとヘキサ消しゴムになった。
100円カプセル 全10種 発売中

身につけられる実用アイテム

## エフエフスイング

ファイナルファンタジーVIIIのキャラクターが身につけられる実用アイテムのスイングシリーズになった。
200円カプセル 全5種 3月下旬発売

## カードダス ファイナルファンタジーVIII

あのファイナルファンタジーVIIIがカードダスにも登場！4月にパート2も発売予定。ガーディアンフォースなども充実。
4枚1セット100円（税込） 全44種
（うちプリズム6種デュフラ2種）

## ガシャポン・カードダス・プリネーム一挙大公開!!

## チョコボの不思議なゲームカード

「チョコボの不思議なダンジョン2」のキャラクターやアイテムがカードゲームになって登場。
スターター 1箱59枚入り1300円（税別）
全77種（うち箔押し5種）
ブースター 4枚1セット100円（税込）
全60種（うち箔押し6種）

ミスリルのツメ

ナッツイーター

## ゲームのキャラクターがそのままカードに登場！

チョコボの不思議なダンジョン2

最深部到達！

チョコボ

デジタルモンスター DIGITAL MONSTER
デジモンペンデュラム NIGHTMARE SOLDIERS

## カードダス デジタルモンスター パート3

デジモンペンデュラム3のちょっぴり神秘的なデジモン達がカードになってもうすぐ発売！4枚1セット100円（税込）
4月下旬発売予定

©1999 スクウェア　キャラクターデザイン/野村哲也　©1998 1999 スクウェア　©BANDAI1997・1998・1999

# ガシャポン・カードダス・プリネーム一挙大公開!!

CARDDASS MASTERS
カードダスマスターズ

## 機動戦艦ナデシコ パート4

ファン待望の劇場版、機動戦艦ナデシコを完全網羅するトレカ・シリーズ第4弾。
10枚1パック330円（税込） 全148種

## ウルトラマン＆ウルトラセブン 巨大！フジ隊員偏

ウルトラマン＆ウルトラセブンの名シーンの数々が全14種のカードに！ 1枚100円（税込）

## あしたのジョー

全種ちばてつや先生原画イラストで構成。
1枚100円（税込） 全14種

## カオスギア3

第1弾、第2弾に登場したキャラクター達がパワーアップして登場。
10枚1パック330円（税込） 全195種

## ファイナルファンタジーVIII

ファイナルファンタジーVIIIのハイクオリティーのCGイラストが迫力のポストカードに！
1枚100円（税込） 全14種

## 宇宙刑事列伝

ファン納得の濃密仕様！マスターズで遂に登場。
10枚1パック330円（税込） 全102種

## ふしぎの海のナディア

豪華なイラストを中心に充実の99種で登場。貴本義行氏のイラストも収録。
10枚1パック330円（税込）

## マクロスシリーズ

美樹本晴彦氏イラストで構成。うちスペシャルカード3種は新規描き下ろしイラスト。
1枚100円（税込） 全15種

## 守護月天！

このカードオリジナルの描き下ろしイラストが全15種のうち10枚もあるっ！ 1枚100円（税込）

## 仮面ライダー7対決！二人の王子編

BLACK VS シャドームーンを再現！ウルトラメカシリーズに続いてライダーマシンシリーズをいよいよHG化！ 200円カプセル 全6種 3月下旬発売

## ウルトラマン18 超時空の大決戦編

99春休み公開劇場映画に合わせ、劇場キャラクター「キングオブモンス」もHG化！
200円カプセル 全6種 4月下旬発売予定

## シールダスEX

## 仮面ライダー

あの仮面ライダーがEXシリーズで登場。いまだに根強い人気は衰えない。全220種。12枚1パック200円（税抜き）。EXアルバム、1,000円（税抜き）。

HGシリーズ（エイチジー）
HIGH GRADE REAL FIGURE

タイムボカンシリーズ
## ヤッターマン

人気沸騰中のHGシリーズに新キャラクター「ヤッターマン」が堂々登場！200円カプセル 全6種 4月上旬発売

## ガメラ3

映画の興奮がHGシリーズで蘇る!!
200円カプセル 全6種 発売中

©石森プロ・東映 ©タツノコプロ ©円谷プロ ©1999 円谷プロ ©大映・徳間書店・日本テレビ・博報堂・日版1999 ©大映
©高森朝雄・ちばてつや／講談社 ©1989 NHK・総合ビジョン・TOHO ©BANDAI 1998・1999 ©ジーベック／ナデシコ製作委員会・テレビ東京
©ジーベック／1998NADESICO製作委員会 ©東映 ©1999 スクウェア キャラクターデザイン／野村哲也 ©ビッグウェスト

キッズもママも・女子高生もOLもガシャポンに夢中!

# 人気のキャラクターグッズ一挙紹介

ガシャポン・カードダス・プリネーム一挙大公開!!

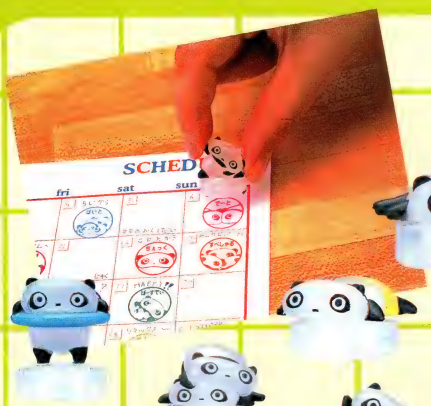

## たれぱんだ

女性の間で人気沸騰中のキャラクター「たれぱんだ」のグッズは大好評!!

### たれぱんだ クリップワールド

実用性大の期待の新アイテム登場。
100円カプセル 全8種　5月中旬発売予定

### たれぱんだ スタンプワールド

印面は手帳にも使えるスケジュールタイプ。
100円カプセル 全8種　発売中

### たれぱんだ ポケットガーデン

カプセルタイプの「ミニチュアガーデニング」セット。
200円カプセル 全5種　4月中旬発売予定

## カードキャプターさくら メタルプレートキーチェーン

### さくらのカワイイアクセサリーが登場!

100円カプセルニューアイテムに「メタルプレートキーチェーン」が初登場!
100円カプセル
全8種　4月下旬発売予定

## アンパンマン くっつくんです9

### どんどん広がるくっつくんですワールド!!

大好評のアンパンマンのマグネットに新キャラクターが続々登場! かんごふさんのドキンちゃんも仲間入り。
100円カプセル
全10種　発売中

## ポストペット ポケットワールド

### 大人気のメールソフトキャラがガシャポンに!

20代の女性を中心に爆発的なブームを巻き起こしているメールソフト「ポストペット」のかわいいジオラマフィギュアです。
200円カプセル 全5種　5月上旬発売予定

## ドラえもん くっつくんです2

### ドラえもんキャラクター大集合

国民的人気キャラクター"ドラえもん"のキュートなマグネット。ドラえもんファン待望のミニドラ&ジャイ子も登場!!
100円カプセル 全8種
5月下旬発売予定

Post Pet™ ©1996-9 Sony Communication Network Corporation　©藤子プロ・小学館・テレビ朝日　©やなせたかし/フレーベル館・TMS・NTV
©SAN-X CO.,LTD.,ALL RIGHTS RESERVED.　©CLAMP・講談社・NEP21

# 女の子に大人気のキャラクターたち 新アイテムを大公開!!

ガシャポン・カードダス・プリネーム一挙大公開!!

## シールダス ポケットモンスター

シールダス「ポケットモンスター」ファンシーグラフティーシリーズは大好評発売中! 5月には新しく「オレンジアイランド」シリーズが登場!! 3枚1セット100円(税込) 全12種

3枚合わせるとつなぎ絵にもなるよ!!

## シールダス たれぱんだ

子供から大人までみんなが大好きなたれぱんだがシールダスになって発売中!! 3枚1セット100円(税込) 全12種

## カードダス カードキャプターさくら

バトルコスチュームもバッチリわかるさくらのカードダス!!パート1が5月に再登場。4枚1セット100円(税込) 全21種(うちプリズムカード3種)

## プリネーム

人気のキャラクター達の名刺がつくれるプリネーム。新デザイン続々登場予定!!

### 鉄腕アトム パート1
発売中

### ドラえもん パート14
発売中

### ポケットモンスター パート6
発売中

### たれぱんだ 今春発売予定

### あらいぐまラスカル パート3 今春発売予定

ご要望にお応えしての新デザイン! CGタッチのイラストがキュート。

大人気のたれぱんだ。プリネームは今後も続々新柄発売予定! お楽しみに!

・カードは各2種アソートです。8枚1セット300円(税込)

©SAN-X+GREEN CAMEL ©Tezuka Productions ©Nintendo・CREATURES・GAMEFREAK・TV TOKYO・SHO-PRO・JR KIKAKU
©Fujiko-Pro,Shogakukan,and TV Asahi ©NIPPON ANIMATION CO.,LTD. ©CLAMP・講談社・NEP21

## プラコロ サイコロバトル

強力なワザカードを収録している「つよいぞ〜」シリーズにつづいて、伝説のポケモンシリーズが登場！　キャラクター型のサイコロはそれぞれ2種類あり、ダブルアイコンが3つも入っているのだ。

### ●46伝説のファイヤー
●500円（税別）
4月発売

### ●47伝説のサンダー
●500円（税別）
5月発売

### ●48伝説のフリーザー
●500円（税別）
6月発売

### ●37つよいぞピカチュウ
●500円（税別）　発売中

©Nintendo・CREATURES・GAMEFREAK・TV TOKYO・SHO-PRO・JR KIKAKU

※他のシリーズのキャラコロはそれぞれ4種類のうちいずれか1コが入っています。

●45つよいぞミュウ
●500円（税別）
3月発売

●44つよいぞピッピ
●500円（税別）
発売中

●43つよいぞミュウツー
●500円（税別）
発売中

●42つよいぞゼニガメ
●500円（税別）
発売中

●40つよいぞヒトカゲ
●500円（税別）
発売中

## 《プラコロラインナップ》

| | | | | | | | | | | | |
|---|---|---|---|---|---|---|---|---|---|---|---|
| ●11ストライク<br>●500円 発売中 | ●10サイドン<br>●500円 発売中 | ●09メタモン<br>●500円 発売中 | ●08DXミュウツー<br>●1,000円 発売中 | ●07フシギダネ<br>●500円 発売中 | ●06ゼニガメ<br>●500円 発売中 | ●05ヒトカゲ<br>●500円 発売中 | ●04ピッピ<br>●500円 発売中 | ●03ケーシィ<br>●500円 発売中 | ●02ワンリキー<br>●500円 発売中 | ●01ピカチュウ<br>●500円 発売中 |
| ●25プクリン<br>●500円 発売中 | ●24フリーザー<br>●500円 発売中 | ●23エレブー<br>●500円 発売中 | ●22ゴースト<br>●500円 発売中 | ●21カイリュー<br>●500円 発売中 | ●20カイロス<br>●500円 発売中 | ●19ゴローニャ<br>●500円 発売中 | ●18DXなみのりピカチュウ<br>●1,000円 発売中 | ●17ギャロップ<br>●500円 発売中 | ●16DXギャラドス<br>●1,000円 発売中 | ●15カビゴン<br>●500円 発売中 |
| ●41カモネギ<br>●500円 発売中 | ●39コダック<br>●500円 発売中 | ●38ベロリンガ<br>●500円 発売中 | ●36プテラ<br>●500円 発売中 | ●35ウインディ<br>●500円 発売中 | ●34ケンタロス<br>●500円 発売中 | ●33ラッキー<br>●500円 発売中 | ●32ラプラス<br>●500円 発売中 | ●31スピアー<br>●500円 発売中 | ●30ニャース<br>●500円 発売中 | ●29イーブイ<br>●500円 発売中 |

## 特撮ギャラリー ULTRA SCENE GALLERY

ウルトラマンとウルトラセブン。永遠の特撮ヒーローと怪獣たちの激戦を、ミニサイズのジオラマで再現。詳細な解説書とジオラマシーンのカード（カードダスマスターズ）を収録。各1,500円（税別）。

●12ウルトラセブン対ギエロン星獣
●10ウルトラマン対ジャミラ
●09ウルトラマン対ベムラー
●11ウルトラセブン対メトロン星人
●04ウルトラマン対ゼットン
●05ウルトラセブン対エレキング
●06ウルトラセブン対キングジョー
●07ウルトラセブン対ガッツ星人
●08ウルトラセブン対バンドン
●01ウルトラマン対バルタン星人
●02ウルトラマン対レッドキング
●03ウルトラマン対ゴモラ

## 二戦士の戦い 手のひらサイズにして登場

©1966 円谷プロ
©1967 円谷プロ

▲シリーズ第3弾『1/35スケール／シンデンアーマー』発売中／1,000円（税別）

▲シリーズ第2弾『1/35スケール／イシュタルマークⅡ』発売中／1,000円（税別）

▲『1/35スケール／ライデンアーマー』発売中／価格1,000円（税別）

## プラモデル

**現代に近い未来を舞台にした『ガサラキ』の劇中に登場する二足歩行兵器のキットが発売中！**

駆動系に人工筋肉を使った二足歩行兵器、特務自衛隊のライデンと量産型シンデン。そして超国家組織・シンボルのイシュタルマークⅡをミリタリーファンに支持の高い1/35スケールでキット化。武器アイテムも豊富で、ライデンとシンデンで交換可能。それぞれ1/35のフィギュアも付いている！

## 人気アニメ『ガサラキ』を自分の手で楽しむためのアイテム！

ガサラキ GASARAKI

©サンライズ・テレビ大阪

▼『ミッションディレクター・スターター』発売中／1,500円（税別）
プレートのチップはカスタマイズできるぞ！

▲プレイヤーはそれぞれのプレートとフィールドカードを配置してバトル開始！　プレートを移動し、攻撃や索敵を行い、作戦を遂行するか、敵を全滅または占領すれば勝ちだ!!

ミリタリー感覚溢れる『ガサラキ』をシミュレーションゲームで楽しもう。しかも、ゲームユニットとなる4機のTA（タクティカルアーマー）の武器（チップ）などをチョイスして専用のタクティカルプレートに装備。自由にTAをカスタマイズできるゾ。後はミッションカードに従って作戦を遂行だ。

## ミッションディレクター

**新感覚のシミュレーションゲーム『ミッションディレクター』で、キミも『ガサラキ』のリアルな戦闘シーンを疑似体験してみよう！**

▼『ブースターパック』各500円（税別）1・発売中／2&3・3月発売予定／4・4月発売予定／5・5月発売予定

※3のプレートは迷彩色仕様になっているぞ。

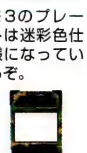

**セット内容**

| | |
|---|---|
| ●タクティカルプレート | 2枚 |
| ●チップ | 12枚 |
| ●ミッションカード | 2枚 |
| ●インサートカード | 2枚 |

**ブースターパック1&3**

※支援部隊をゲームに追加できる。

**セット内容**

| | |
|---|---|
| ●部隊プレート | 2枚 |
| ●チップ | 8枚 |
| ●ミッションカード | 1枚 |
| ●フィールドカード | 3枚 |
| ●チップケース | 1個 |

**ブースターパック2&4**

**セット内容**

| | |
|---|---|
| ●タクティカルプレート | 1枚 |
| ●キャラプレート | 2枚 |
| ●インサートカード | 1枚 |
| ●ミッションカード | 1枚 |
| ●フィールドカード | 2枚 |
| ●チップ | 6枚 |

※ユウシロウやミハルをタクティカルプレートにセットして強化できる。

**ブースターパック5**

## プラコロサイコロバトル つよいぞピカチュウプラコロ

「つよいぞピカチュウ」のキャラコロに、エネコロ、ワザカード、チビキャラコロカウンターが入ったオトクなセットだ！　これだけで相手とプラコロバトルがすぐできるのだ！　●500円　発売中。

●14サンダー
●500円　発売中

●13ファイヤー
●500円　発売中

●12ニョロゾ
●500円　発売中

●28ヤドラン
●500円　発売中

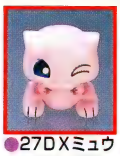

●27ＤＸミュウ
●500円　発売中

●26カブトプス
●500円　発売中

●プラコロ
タクティクス
●2,000円
発売中

ボードゲームタイプのプラコロバトルが楽しめるのだ。

## 超メカギャラリー ULTRA MECHA GALLERY

**ジェットビートル**

●価格 3,500円（税別）

科学特捜隊の主力垂直離着陸機。コクピット内部までリアルに再現されている。

**ウルトラホーク1号**

●価格 3,500円（税別）

ウルトラ警備隊の戦闘機をハイディテールで再現。α・β・γ号への分離も可能。

# 最新TVゲーム情報

劇的に進化し、その表現力を増すゲーム機。新世代の楽しさを創造しつづけるテレビゲームソフト。

バンダイが、この春自信をもって送り出す新作ゲームの数々を一堂に紹介しよう。

## デジモンワールド

■ジャンル　育成ロールプレイングゲーム
■発 売 日　発売中
■価　　格　5,800円（税別）

PlayStation®

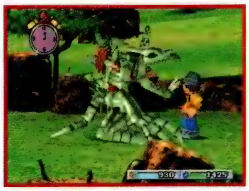

仲間のデジモンを集めて、育てて、強くしてデジモンワールドの平和を守れ！　ユニークなデジモンの種類は80種類以上、冒険しながらデジモン達を集めよう。パートナーにしたデジモンは、育てることでより強くなるぞ。派手な効果が迫力のデジモンバトルに勝利しよう。メモリーカードを使えば友達のデジモンとの対戦も可能なのだ。

日本全国に大ブームを巻き起こしたあの、『新世紀エヴァンゲリオン』がゲームになって再び登場！　ポリゴンで再現された立体空間の中を、初号機が、使徒が画面狭しと暴れまわる。また、こだわりの演出が随所に織り込まれており、原作アニメファンをも満足させる。

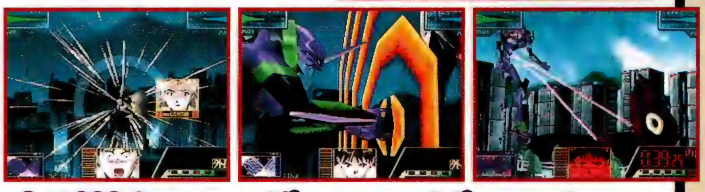

## 新世紀エヴァンゲリオン

■ジャンル　ミッションクリア型アクション
■発 売 日　5月下旬予定
■価　　格　8,800円（税別）
■振動パック対応

NINTENDO64

©GAINAX／Project Eva.・テレビ東京 ©1997 GAINAX／EVA製作委員会 ©1999 GAINAX ©BANDAI 1999 ©BANDAI 1997・1998

# ドクタースランプ

■ジャンル　アクションアドベンチャー
■発 売 日　発売中
■価　　格　5,800円（税別）

PlayStation

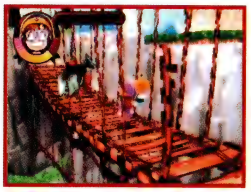

おなじみアラレちゃん達がゲームに大進出！　ポリゴンを使って完全再現されたペンギン村の中をアラレちゃんになって探検。もちろん、ペンギン村の個性豊かな楽しいキャラクターも健在。愉快な事件の数々がプレイヤーを楽しませるのだ。

ペンギン村で面白大冒険！

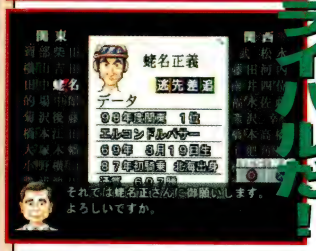


あの名騎手があの名馬がライバルだ！

MILLION CLASSIC

人気の競走馬、有名騎手が実名で登場する競馬ゲームの決定版。自分が育てた競走馬に有名騎手を騎乗させ、あの名馬達と競走できるのだ。３Ｄで表現されたレースシーンは本物の競馬に肉薄する迫力。目標は夢のレース「ミリオンカップ」での優勝だ。

# ミリオンクラシック

■ジャンル　競走馬育成シミュレーション
■発 売 日　発売中
■価　　格　6,800円（税別）

PlayStation

# PDウルトラマンバトルコレクション64

■ジャンル　育成・対戦・コレクション
■発 売 日　7月予定
■価　　格　6,800円（税別）

NINTENDO 64

新旧のウルトラマンが総登場。ゲットしたウルトラファミリーを強化し、ウルトラバトルに参加させよう。バトルシーンは一対一の対戦。64GBパックを使用すれば、既存のGBソフトからウルトラファミリーを吸い出せるぞ!!　君のGBソフトからはどのキャラが出てくるかな!?

ウルトラ戦士を育ててウルトラマンバトルに挑戦だ！

©鳥山明／集英社・フジテレビ・東映アニメーション ©円谷プロ ©円谷プロ・毎日放送 ©BANDAI1999

Welcome to
BANDAI ENTERTAINMENT WEB

# ようこそ! LaLaBitへ!

商品紹介やグッズ販売はもちろん、オンラインゲームやキャラクター紹介などエンターテインメント界でなにかと話題のバンダイ系ウェブサイト。そんな魅力満載のホームページをドドドッと紹介しちゃうぞ!

## LaLaBit(ララビット)

http://www.lalabit.com/

オンラインでゲームを楽しんだり、メンバーどうしがコミュニケーションを交わすための、新しいスタイルのエンターテイメントサイト、LaLaBit。キャラクター情報やグッズの販売など、楽しいコンテンツが盛りだくさんだ!

### クラブハウス

LaLaBitメンバーのためのページ。チャットや掲示板など、メンバーどうしのコミュニケーションの場だ。データを入力して登録しておけば、同じ趣味のお友達ができるかも。

### ショッピング・モール

ウルトラマン、デジモン、ガンダム……。ほしかった、あのキャラグッズを楽しくインターネット・ショッピング。ここでしか手に入らないグッズもあるぞ。

### キャラクターランド

大好きなキャラクターのページがいっぱいで、アドレスを覚えられない。だからあっちこっち行く人は、このページをチェックだ。

### LaLaBit News

いわゆるWhat's Newのコーナー。オンライン企画やゲームなど、続々とコンテンツが追加されるLaLaBitの更新状況は、ここでいち早くチェックできるぞ。

### Webマガジン

モノにこだわりを見せる人を紹介する「モノずきな人」、話題のニュースや売れスジ情報がチェックできる「イマイマ・ステーション」の2誌。情報通を目指すならココ!

### イベントコーナー

プレゼントキャンペーンやイベント開催など、LaLaBitが提供する楽しいイベントがいっぱい。毎回のがさずチェックしよう。

### 占いコーナー

マジカル・ウィッチーズたちが、キミの未来を占ってくれる。さあ、試してみる勇気があるかな? 「おみくじ占い」と「占鏡」の2つで遊べるぞ。

それぞれの詳細は127ページでご紹介!!

© BANDAI 1999

# インターネット対戦ゲーム

http://www.lalabit.com/game/

PAT.P

## ザ・トレジャー オブ ゲノム

入手困難なアイテムをオークションで競り落とせば、レアカード召喚への道が開けるかも？

トレーディングカードファン必見のRPGサイトだ！
「The Treasure of Genum」は、いわゆるトレーディングカードゲームを完全オンライン化したサイトで、バーチャルカードや財宝をコレクションしてデッキ（パーティー）を組み、ファンタジー世界で敵とバトルをしたり、財宝を探したりすることを目的とする、マルチユーザータイプのシミュレーションゲームだ。登録カード種類は300種類以上あり、1000人のマルチプレイが可能となっている。ネットスケープやインターネットエクスプローラなど、WWWブラウザのみでプレイ可能なので、誰でも簡単に参加することができるぞ。

能力の異なる様々なカードを配置して、戦闘、発掘、強奪などの目的に合わせたデッキを作成しよう！

プレイヤーの目的はトレジャーハンターとして「ムルロア諸島」という架空の世界を旅し、他のプレイヤーとバトルを繰り返しつつ「魔王ゲノム」が残したといわれる財宝を集めること。15分に1度自動的に行われるフル・オートバトルで24時間プレイできる超画期的なネットワークシステムが特徴だ。バトルトーナメントやマンスリークエストなどのオンラインイベントも随時開催するので、世界一のトレジャーハンターを目指せ！

大小数百の島からなるムルロア諸島マップ。ゲノムの財宝はこの世界の何処かに眠っている！

©BANDAI 1999

# ゲームランド

## ゲーム・センター

遊んで得するLaLaBitオリジナルのバーチャルゲームセンター。WebMoneyやクレジットカードで参加することのできる、1プレイ10～50円のゲームが盛りだくさんだ。ゲームのポイントを集めると、プレミアミニゲームやキャラクターZippoライターなど、ステキな景品をGETすることができる。

LaLaBitにしかない、オンライン・ゲームセンター。ミニゲーム(有料)でポイントをためて賞品をゲットしたり、いろんなキャラクターのページにあるゲームへジャンプ!

まめっちのあっちむいてホイゲーム

招き船ゲーム

## キャラ・ゲー

ShockWave(ショックウェーブ)を使ったハイパーヨーヨーのゲームや、可愛らしいキャラクター勢揃いのたまごっちゲーム、話題のイラストライター326氏によるキャラクターを使用した326遊戯など。トレーディングカードゲーム「カオスギア」を元に制作されたネットワークゲーム「カオスギア・オンライン」もあるぞ。

# 情報配信サービス

# きゃらぷっしゅ

http://charapush.channel.or.jp/

◇まったく新しいカタチの情報配信サービス!
◇こんなカワイイキャラクターが情報を運んでくれるぞ!

きゃらぷっしゅとは、普段はパソコンのデスクトップを動き回っている3Dのキャラクターたちが、インターネットを通して様々な情報を持ってきてくれる、まったく新しいカタチの情報ツールだ。キャラクターにより提供する情報もさまざまで、好みに合った情報をGETすることができるぞ。インターネットに繋げた際、きゃらぷっしゅが自動的にストックしておいた情報を決まった時間に提供するので、回線に常時接続していなくても大丈夫。経済的にも安心のこのソフトをきゃらぷっしゅのサイトから、すぐに無料でダウンロードができるゾ!

# ショッピング・モール

ウルトラマン、デジモン、ガンダム…。ほしかった、あのキャラグッズを楽しくインターネットショッピング。LaLaBitだけでしかかえないグッズもとりそろえています。

### ララビット・マーケット

ララビットのショッピングモールのなかにある買い物とアトラクションのまちララビットマーケット。ここでは、ショッピングがてらゲームをすることもできます。
ララビットマーケットの通信販売コーナー「トレジャーハウス」では、たのしみながらショッピングができるコーナーです。現在、ガンダムやウルトラマンのめずらしい逸品を通信販売中!なつかしいTV番組「できるかな」のゴン太くんグッズもあるよ!

### キャラクターサイトでの通信販売

ショピングモールではララビットマーケットの他、各キャラクターサイトで実施中のインターネット通信販売もまとめて紹介しています。

©BANDAI 1996・1997・1998・1999 ©BANDAI HI Corporation 1998

## ジターリングジャンクション

http://www.jitterring.channel.or.jp/

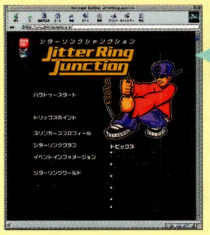


**様々なトリックをここで学べ!**

ジターリングオフィシャルサイト。スリンガー同士が情報交換できるスペースが充実。

## ハイパーヨーヨーオフィシャルサイト(日本版・国際版)

http://www.bandai.co.jp/yoyo/

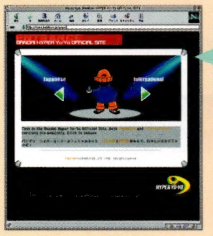

**人気のハイパーヨーヨー情報はここでチェックだ!**

大人気のハイパーヨーヨーのオフィシャルサイト。大会情報などはここでチェック!

## キャラクターランド

**まだまだあるぞ、バンダイサイト! 人気商品の最新情報はもちろん、お馴染みのキャラクターサイトやためになる情報満載のページまで、ぜーんぶまとめて一気に紹介!!**

## ウルトラマン倶楽部

http://www.bandai.co.jp/ultraclub/

**楽しいイベント情報も満載!**

ウルトラマンをテーマにした総合エンターテイメント施設、ウルトラマン倶楽部のオフィシャルサイト。

## ハピーくんのぼうけん

http://www.bandai.co.jp/happy/

**ポリナ島のにんきものハピーくん**

たのしいゲームとお話し満載のサイト。みんなでハピーくんの活躍を応援しよう!

## ピピピクリック

http://www.pipipi.channel.or.jp/

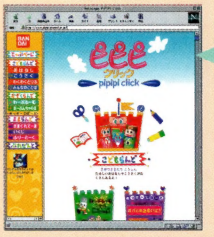


**こどもとママのためのたのしいサイト**

かわいいキャラクターのおはなしやペーパークラフトであそべる。みんなあつまれ!

## ネットで発見!! たまごっち

http://tamagotch.channel.or.jp/

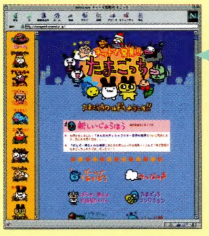

**カワイイキャラ満載のたまごっちサイト**

たまごっちの公式ホームページ。いろんな角度からたまごっちをチェックしよう!

## WonderSwan Web

http://www.swan.channel.or.jp/

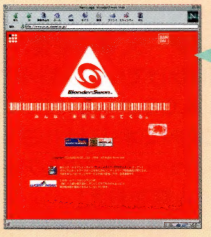

**新携帯ゲームの情報はここでGETだ!**

話題の新感覚携帯ゲームマシン、WonderSwanのサイト。ソフトの紹介など盛りだくさん!

## キャラキッズスタジオ

http://www.bandai.co.jp/candy/

**楽しいキャンディトーイの情報はココ!**

バンダイキャンディ事業部のサイト。イチ押し商品の紹介や、プレゼントコーナーなど。

## ガンダムパーフェクトウェブ

http://www.gundam.channel.or.jp/

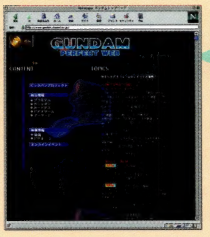


**ビックバンプロジェクトに参加しよう!**

1999年はガンダム20周年。記念のプロジェクトが続々と実施されるぞ!

## バンダイデジモンウェブ

http://www.digimon.channel.or.jp/

**デジモンペンデュラム2.5も通販するぞ!**

デジモンに関する商品情報、育成情報からイベント情報などが満載。情報交換もできるぞ。

## 326部

http://www.326.channel.or.jp/

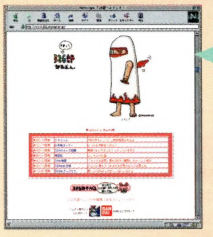

**キミも「326部」に入部しよう**

独創的な作風で若者に絶大な支持を受けるイラストライター、ナカムラミツルのサイト。

## Gマスターフィッシンググルーヴ

http://www.gmaster.channel.or.jp/

**発売中の釣り具Gマスター商品の完全紹介!**

バスフィッシングの丁寧な解説や多彩なコミュニケーション機能で知識を増やそう!!

## イマイマステーション

http://www.lalabit.com/imaima/

**気になるあの人や話題のニュースをクローズアップ!**

話題のニュースや注目の人物、売れスジランキングなどの情報が満載のウェブマガジン。

## モノずきな人

http://www.monozuki.channel.or.jp/

**オモシロイ話題が盛りだくさんのウェブマガジン**

鉄道模型から松田優作グッズまで、「モノにこだわる人」のインタビューを毎週掲載。

©BANDAI 1998 HPK・ISLAND EDGE INC. ©円谷プロ ©円谷プロ・毎日放送 ©BANDAI 1996・1997・1998・1999
©1998.ANAN・326 ©創通エージェンシー・サンライズ ©T.TESHIROGI／SHOGAKUKAN・NIPPON ANIMATION

# B's Launcher For 21ST

**表紙タイトルについて**　上記タイトルが意味するところは“21世紀に向けてのバンダイの発射台”です。バンダイはこのカタログを機に来たるべき新世紀へ大きくはばたこうとしています。皆様のご期待に添えるよう頑張って参りますので、これからもバンダイをよろしくお願いいたします。編集制作担当

## CONTENTS


どこでも楽しく簡単に遊べるハイテクマシン・WonderSwan……000
「ガンダム」誕生から20周年!新たなる“ガンダム伝説”の幕開け!!……006
ついに!!デジモンがアニメ化!……010
ついにその姿を現したグランドライナー!サイマ獣から地球を救え!!……014
「がんばる」ことの大切さをおしえてくれたあの「ロボコン」が帰ってきた!……018
迫る地球の危機!ガイア、ヴァージョン・アップだ!!……022
ダイノソルジャーに強力な仲間が登場!……026
全132種類の遊☆戯☆王メタルカンを捕獲せよ!……028
すべらせて一番!ぶつけて一番!!ヤマザキー番!!!……029
これであなたもジャンヌになれる!神風怪盗ジャンヌグッズ一挙大公開!!……030
おジャ魔女どれみと魔法の国へLet's GO!……032
大人気“カードキャプターさくら”から目が離せない!……034
キャラボイス&キャラリートキッズ……036
GODZILLA&GAMERA怪獣コレクション……037
あなたのペットに理想の住まいを……038
超合金魂第4弾が発動! 宇宙の王者が飛び立つ!!……040
口笛と共にハカイダーが、爆音を響かせてキカイダー01が現れる!……042
キミに文字で話しかけてくるロボットウォッチが登場!……043
HYPER DIABOLO&JITTER RING……044
HYPER DRAGONでオリジナルヨーヨーを作れ!……046
新時代を先取るニュータイプのルアー&ワーム!……048
スピンアームズで人類を救え!……049
新型ヨーカイザー登場!今度は世界を舞台に妖怪退治……050
謎の不定形生物マグドロン来襲!!……052
BANDAI TOY CATALOG 1999 Palette……053
BANDAI TOWN FAX SERVICE……077
絶対GETしたくなるアイドル直筆サインカード大公開!!……078
何かと写真を撮る機会が多い春の思い出にひとこと添えて……079
撮ったらすぐに、ハイシール!プリジェニックのかしこい使用法教えます……080
噂の新アイテム・モジデールって何?……082
サウンドオンリーゲームがキミを未知の世界へ導く!……083
イタズラ好きな魔女が貴方のポケットの中に……084
ステキな男の子に出会えるかな?夢見る少女の恋する歩数計……085
オシャレな女の子の定番アイテム・スーパーノートシリーズ勢揃い……086
きかんしゃトーマスとなかまたち……088
アンパンマンといっしょに遊ぼう!!……089
いろんなシャボン玉、つくっちゃおう……090
GOOD'S GOOD'S GOOD'S……091
KODIAKでキメて楽しいピクニック……096
ウルトラマン倶楽部にGO!!……099
ボク達大好き、ウルトラマンズ　ショップ……100
おマセな私も大満足の本格派化粧品が登場!……102
あこがれのヒーロー&ヒロインになりきり大変身!……104
遊☆戯☆王のスナック菓子がモンスターチップつきで登場!……106
ガシャポン、カードダス、ジャンボカードダス、プリネーム大集合!……112
プラコロ、ガサラキ、特撮ギャラリー最新アイテムを大公開!……120
最新TVゲーム情報……122
ようこそ!バンダイサイトへ!……124

優香

昭和55年6月27日生まれ。好評放送中の「ろみひー」(NTV系、毎週水曜23:45～)や各雑誌グラビアでも大活躍。「ゴールデン・アロー賞」グラフ賞を受賞してノリにノッている彼女は、NITORO(優香、吉井怜、堀越のり、唐沢美帆のユニット)として4月24日公開の映画「逮捕しちゃうぞ」の主題歌「CALLING」(4月21日発売)でその歌声を聞かせてくれるゾ。また、4月5日には待望の3rd写真集(ワニブックス刊)が発売されるゾ。

昭和59年3月21日生まれ。「ウンナンのホントのトコロ」(TBS系、毎週水曜21:00～)、「DAIBAッテキ!」(CX系、毎週月曜16:25～)などでキュートな笑顔を見せてくれる玲子ちゃん。アニメ「魔法のステージ ファンシーララ」の主役みほ・ララ役の声優としてもおなじみ。同番組の主題歌「LaLaLa～くちびるに願いをこめて～」やミニアルバム「グッと、も～ニングっ!」で彼女の歌声も忘れずにチェックすべし!

大森玲子

**バンダイ　ベンダー事業部より発売中**
**「プリネームプチ H.I.P.」でも彼女たちに会えるゾ!**


表紙撮影／村上厚志
ヘアメイク／小林ちえ(else・・)
衣装協力／KODIAK
デザイン／中原　浩(GRAND HEAD)



「ノートクラブ」「マスターグレード/MASTER GRADE」「プラコロ」「デジモン/DIGIMON」「カードダス」「ガシャポン」「変身」「チェンジ」「プラデラ」「ポピニカ」「かきこめ～る」「たまごっち/TAMAGOTCHI」「ハイパー/HYPER」「バトル/BATTLE」「PRINAME/プリネーム」「超合金」「超合金魂/SOUL OF CHOGOKIN」は(株)バンダイの登録商標です。

「バトルベーゴマ」「ゲキタマン」「PERFECT GRADE」「きゃらぶっしゅ」「ジュエルドロップ」「あわ曜日」「WONDERSWAN」「ワンダースワン」「レスキューアクション」「サイレントシャウト」「キャラボイス」「マグドロン」は(株)バンダイの商標です。


**STAFF**


| | |
|---|---|
| 企画・製作総指揮 | 石上　幹雄 |
| エグゼクティブプロデューサー | 猪野　修平／柴崎　誠 |
| シニアプロデューサー | 本郷　武一／東　聡／柴田　郁夫 |
| | 小松崎孝一／奥山　巌 |
| プロデューサー | 藤家　浩巳 |
| アシスタントプロデューサー | 里吉　純 |
| 版権担当 | 垰　義孝／竹中　一博／佐藤　明宏 |
| | 泉谷　繁夫／塙　恵美／黒木　博 |
| | 矢尾晋一郎／原田　真史／吉崎　邦法 |
| 編集担当 | 矢野　浩一／足立　光二／陰本　卓史 |
| | 古田　真美／中西　浩之／室岡　寿徳 |
| | 横倉　源太／佐藤　淳一／川内　康全 |
| | 原　みき子／本橋美奈子／木村　理恵 |
| | 佐藤　公美／中西　香澄／若槻　真弓 |
| | 河原　有紀 |
| 制作・編集協力 | 竹内　務／辻本　隆文／武藤　正子 |
| | 池田　大介／高橋　正裕／河内　保 |
| | 江口　直樹／古美門亜紀 |
| 発行 | 株式会社バンダイ |
| 編集 | 株式会社ワニブックス |
| トイカタログページ制作・撮影 | 株式会社水野プロダクション |
| 印刷所 | 大日本印刷株式会社 |



©BANDAI 1999 Printed in japan
本誌掲載の記事・写真の無断転載、複写を禁じます。

# きみより大きなシャボン玉、つくっちゃおう！

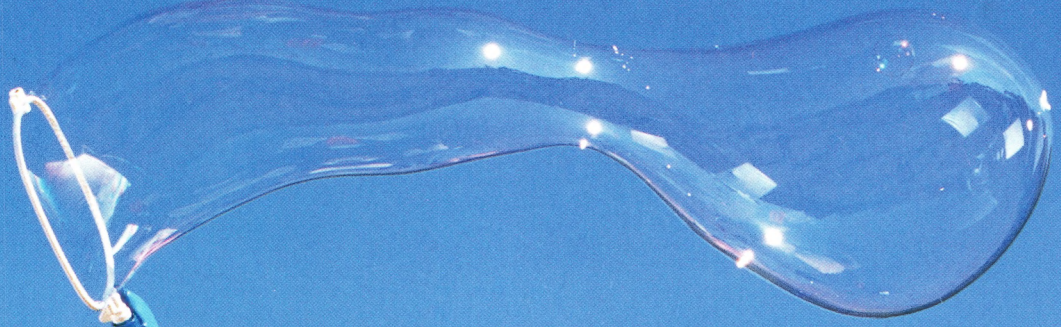

天気の良い日は
おそとで
あそぼう!!

NEW

## ワンダーフラッパー

¥1,980（税抜）

ワンダーフラッパーはとっても大きなシャボン玉が簡単に作れちゃう楽しいセット。
ポンプボタンをプッシュするとシャボン液が自動セッティングされて準備完了。
ループを開いていろんなシャボン玉にチャレンジしよう！
【セット内容】ワンダーフラッパー本体、プチフラッパー、収納ケース、専用シャボン液、ノズル、グリップ

ポンプボタンをプッシュして
シャボン液を自動セッティング！

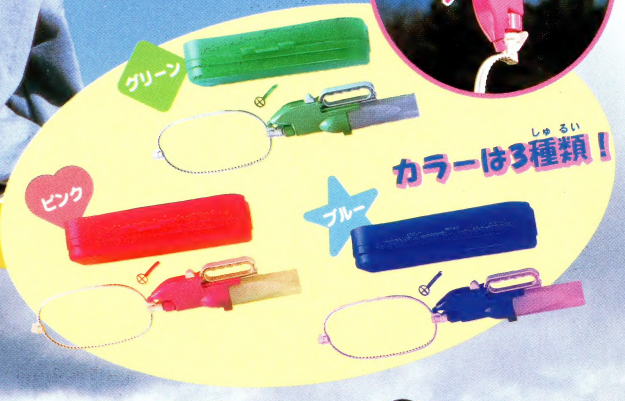


カラーは3種類！

息をふきかけて
ちっちゃなシャボン玉！

おっきなシャボン玉
連続でいくつできる？

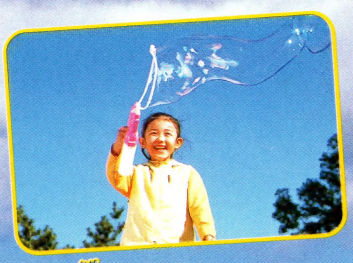

風にのせて
おっきいのできたよ！

バッグにしまえるから、
持ちはこびもラクラク！

発売中

～シャボンフラッパーもよろしくね！～

## シャボンフラッパー　¥1,380（税抜）

バンダイの商品は
こども商品券で
デパート・スーパー・玩具店で販売しております。

※価格はメーカー希望小売価格です。
なお、この広告の価格には、消費税が含まれておりません。
※写真は実際の製品と一部異なるものもございます。
●全国の有名デパート、玩具店、スーパーでお求めください。

BANDAI TOWN FAX SERVICE
バンダイの最新情報をFAXで！
FAX付の電話機から下記の番号にお電話ください。ガイダンスにそった簡単な操作でバンダイのおもちゃとTVゲームの最新情報が手に入ります。
FAX：03-5972-5660

株式会社バンダイ
トイ第２事業部
東京都台東区駒形2-5-4 〒111-8081
TEL.03-3847-5114

BANDAI

※価格はメーカー希望小売価格です。なお、この広告の価格には、消費税が含まれておりません。
※写真は実際の商品と一部異なるものもございます。

BANDAI 1999 BANDAI CATALOG
平成11年3月18日発行 非売品
●発行＼株式会社バンダイ 〒111-8081 東京都台東区駒形2-5-4
●制作＼株式会社ワニブックス 〒150-8482 東京都渋谷区恵比寿4-4-9